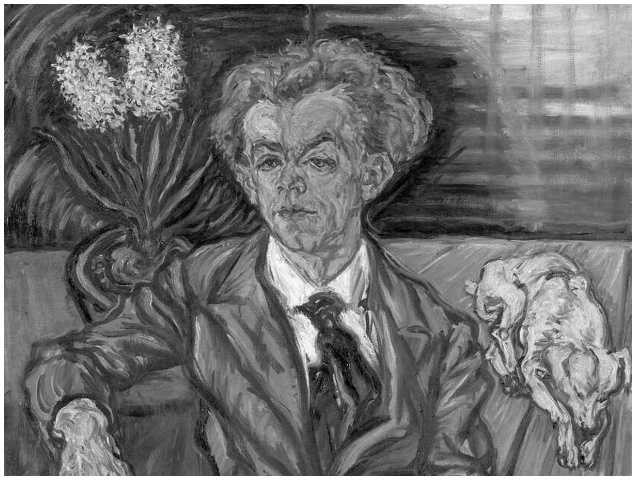

Rudolph, Arthur

1885 (Dresden) — **1959** (Dresden)

Maler, Grafiker

Arthur Rudolph, Selbstbildnis mit Hund. 1916, Öl auf Leinwand, 120 x 100 cm, Albertinum | GNM, Inv.-Nr. 79/27, © Foto: Albertinum | GNM, Staatliche Kunstsammlungen Dresden, Elke Estel/ Hans-Peter Klut

BIOGRAFIE //

1902-05
Studium an den Kunstakademien in Leipzig und Dresden

1905
Studium an der Kunstakademie München

Schüler von Peter von Halm und Angelo Jank

seit 1911
freischaffend in Dresden tätig

1912-13
Studienreisen nach Holland, Belgien, Frankreich

1937
werden bei Aktion -Entartete Kunst- drei Arbeiten beschlagnahmt

1954
erhält er den Auftrag ein Portrait von Otto Buchwitz zu schaffen

Werke u. a. Staatliche Kunstsammlungen Dresden, Gemäldegalerie Neue Meister, Albertinum und Kupferkabinett, Kunstfond Dresden, Städtische Kunstsammlung Freital

Illustrationen u. a. zu Carl Hauptmann „Das Kostümgenie“ 1920

AUSSTELLUNGEN //

KUNSTHANDLUNG KÜHNE
Frank Kühne
Plattleite 68 . 01324 Dresden

T 0351 . 2679064
info@kunsthandlung-kuehne.de
www.kunsthandlung-kuehne.de

ÖFFNUNGSZEITEN
Montag bis Freitag: 10 - 18 Uhr
Samstag: 10 - 13 Uhr

1946
Kunstausstellung Sächsische Künstler

1953
Dritte Deutsche Kunstausstellung

1980/ 1981
Ausstellung „Kunst im Aufbruch 1918–1933“

KUNSTHANDLUNG KÜHNE
Frank Kühne
Plattleite 68 . 01324 Dresden

T 0351 . 2679064
info@kunsthandlung-kuehne.de
www.kunsthandlung-kuehne.de

ÖFFNUNGSZEITEN
Montag bis Freitag: 10 - 18 Uhr
Samstag: 10 - 13 Uhr