KUNSTHANDLUNG KÜHNE

Ludwig Friedrich

1827 (Dresden)– **1916** (Dresden)

Alter Eiskeller



Werkdaten aus Onlinedatenbank

(www.kunsthandlung-kuehne.de)

23. November 2026

ALTER EISKELLER

ENTSTEHUNGSJAHR // 1892

TECHNIK // Öl auf Leinwand auf Malkarton

MAßE // 27,5 cm x 38 cm

Preis auf ANFRAGE

BESCHREIBUNG //

unten links monogrammiert und datiert: „LF Juni 8.92“
verso beschriftet: „Ludwig Friedrich. Dresden. Alter Eiskeller“







KUNSTHANDLUNG KÜHNE
Frank Kühne
Plattleite 68 . 01324 Dresden

T 0351 . 2679064
info@kunsthandlung-kuehne.de
www.kunsthandlung-kuehne.de

ÖFFNUNGSZEITEN
Montag bis Freitag: 10 - 18 Uhr
Samstag: 10 - 13 Uhr

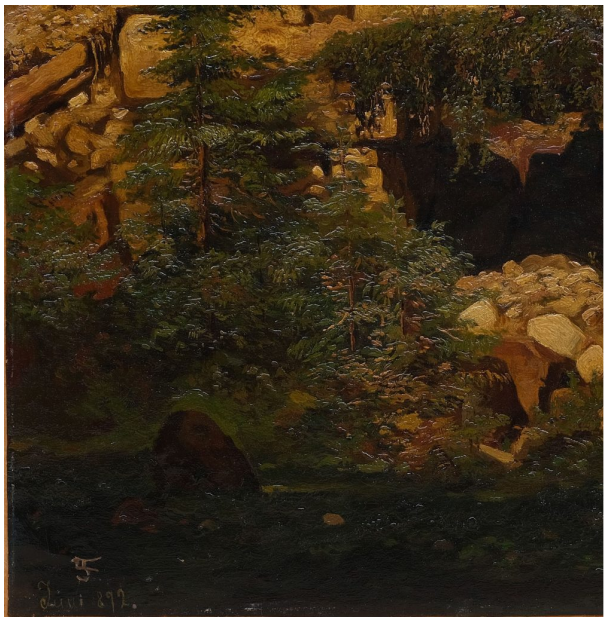

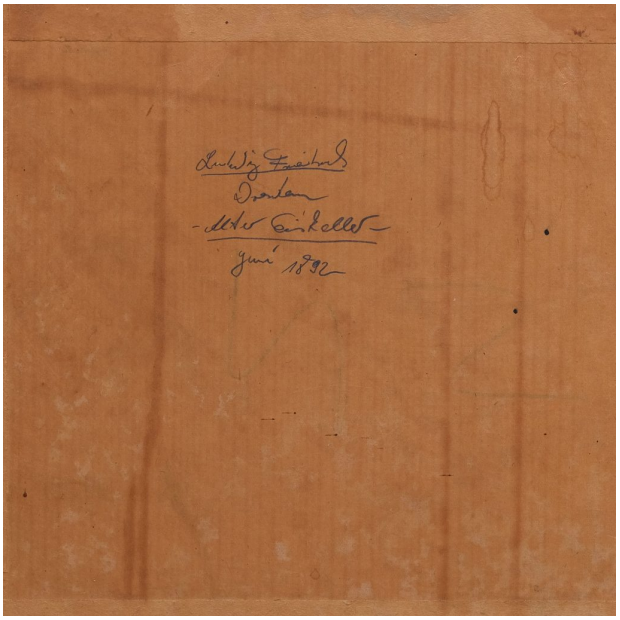

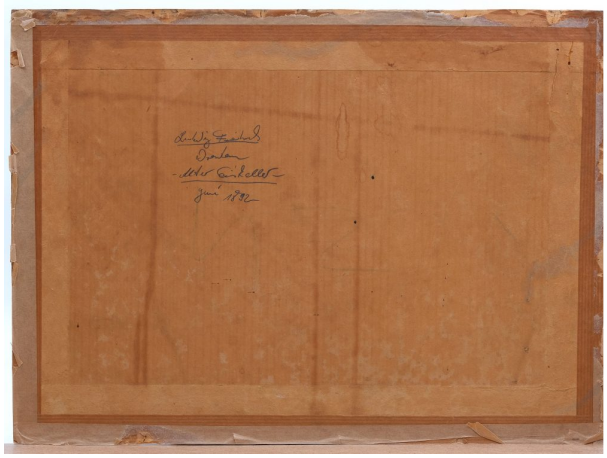

KUNSTHANDLUNG KÜHNE
Frank Kühne
Plattleite 68 . 01324 Dresden

T 0351 . 2679064
info@kunsthandlung-kuehne.de
www.kunsthandlung-kuehne.de

ÖFFNUNGSZEITEN
Montag bis Freitag: 10 - 18 Uhr
Samstag: 10 - 13 Uhr

Friedrich, Ludwig

1827 (Dresden) — **1916** (Dresden)

Maler, Kupferstecher

KUNSTHANDLUNG KÜHNE
Frank Kühne
Plattleite 68 . 01324 Dresden

T 0351 . 2679064
info@kunsthandlung-kuehne.de
www.kunsthandlung-kuehne.de

ÖFFNUNGSZEITEN
Montag bis Freitag: 10 - 18 Uhr
Samstag: 10 - 13 Uhr