

KUNSTHANDLUNG KÜHNE

Erhard Hippold

1909 (Wilkau) - 1972 (Bad Gottleuba)

Abstrakte Komposition



Werkdaten aus Onlinedatenbank

(www.kunsthandlung-kuehne.de)

29. April 2026

ABSTRAKTE KOMPOSITION

ENTSTEHUNGSJAHR // 1971

TECHNIK // Öl auf Hartfaser auf Holz

MAßE // 25 cm x 34 cm

VERKAUFT

BESCHREIBUNG //

im dunklen Originalkünstlerrahmen, Maße 35 cm x 44 cm

rechts oben signiert und datiert: „Hippold 71“



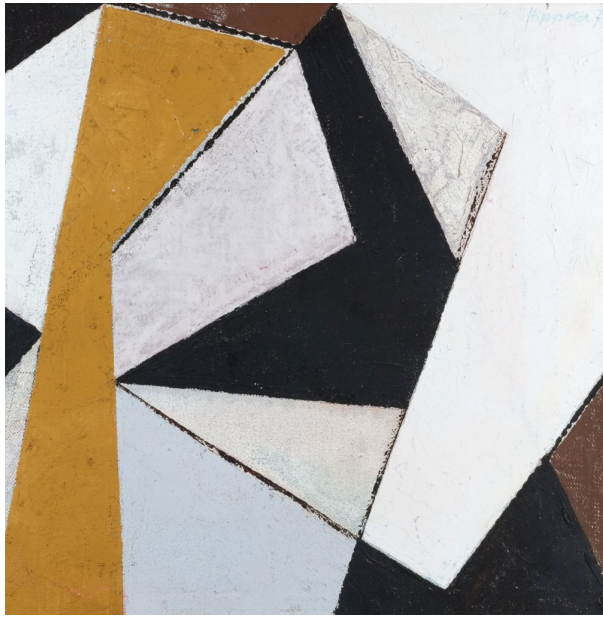



Hippold, Erhard

1909 (Wilkau) – 1972 (Bad Gottleuba)

Maler, Grafiker

Selbstbildnis von Erhard Hippold, Bildnachweis: SLUB Dresden /
Deutsche Fotothek/ Martin Würker

LEBEN UND WERKE //

Schüler der Dresdner Kunstgewerbeschule bei Carl Rade Studium an der Kunstakademie Dresden bei Ferdinand Dorsch
Meisterschüler bei Max Feldbauer Freundschaft mit dem Maler Carl Lohse mit Werken vertreten u. a. Städtische Galerie
Dresden, Gemäldegalerie Dresden Neue Meister, Kunstmuseum Ahrenshoop