KUNSTHANDLUNG KÜHNE

Peter Muschter

1942 (Radeberg)– **1996** (Berlin)

o. T. (WARME FA)



Werkdaten aus Onlinedatenbank

(www.kunsthandlung-kuehne.de)

29. November 2026

O. T. (WARME FA)

ENTSTEHUNGSJAHR // um 1980

TECHNIK // Öl auf Holzpaneele

MAßE // 113 cm x 85,5 cm

Preis auf ANFRAGE

BESCHREIBUNG //

im schwarzen Originalrahmen

Maße 121,5 cm x 93 cm

trägt den Schriftzug „WARME FA“ in oberer Bildhälfte

verso Kompositionszeichnungen (?), Bleigraphit





KUNSTHANDLUNG KÜHNE
Frank Kühne
Plattleite 68 . 01324 Dresden

T 0351 . 2679064
info@kunsthandlung-kuehne.de
www.kunsthandlung-kuehne.de

ÖFFNUNGSZEITEN
Montag bis Freitag: 10 - 18 Uhr
Samstag: 10 - 13 Uhr



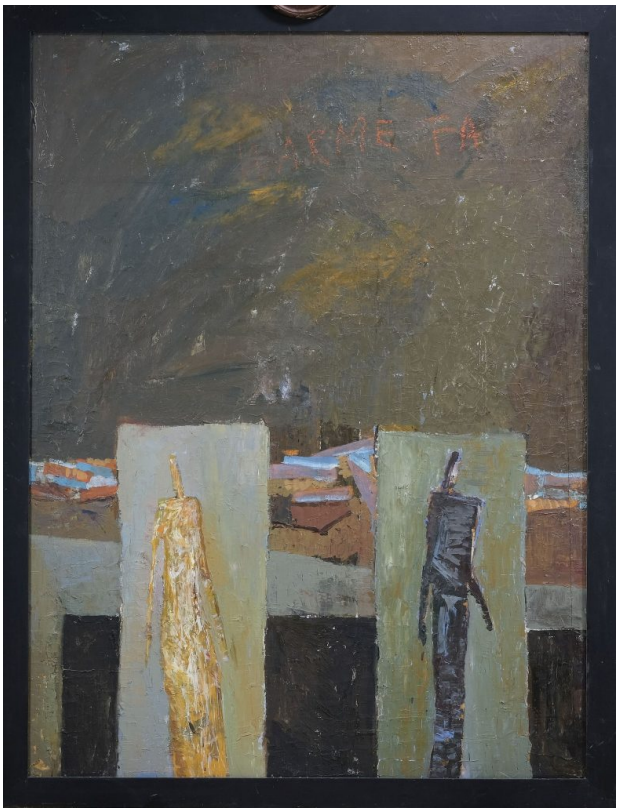

KUNSTHANDLUNG KÜHNE
Frank Kühne
Plattleite 68 . 01324 Dresden

T 0351 . 2679064
info@kunsthandlung-kuehne.de
www.kunsthandlung-kuehne.de

ÖFFNUNGSZEITEN
Montag bis Freitag: 10 - 18 Uhr
Samstag: 10 - 13 Uhr

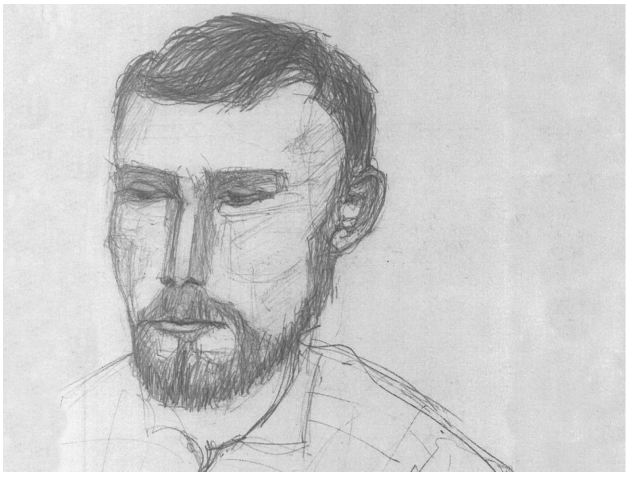

Muschter, Peter

1942 (Radeberg) — **1996** (Berlin)

Maler

Portrait Peter Muschter 1967, Zeichnung von Heidi Rosenkranz

LEBEN UND WERKE //

Peter Muschter absolvierte ein Studium an der Hochschule für Bildende Künste Dresden. Er war Schüler von Günter Horlbeck, Jutta Damme und Paul Michaelis. Ab 1993 wurde er selbst Lehrbeauftragter und wissenschaftlicher Assistent an der Pädagogischen Hochschule Dresden und an der Technischen Universität Dresden. Werke von Peter Muschter befinden sich u. a. in den Staatlichen Kunstsammlungen Dresden, Gemäldegalerie Neue Meister und Kunstfonds.

KUNSTHANDLUNG KÜHNE
Frank Kühne
Plattleite 68 . 01324 Dresden

T 0351 . 2679064
info@kunsthandlung-kuehne.de
www.kunsthandlung-kuehne.de

ÖFFNUNGSZEITEN
Montag bis Freitag: 10 - 18 Uhr
Samstag: 10 - 13 Uhr