

Rudolf Ernst Gebhardt

1894 (Dresden) - **1985** (Dresden)

Madonna del Cardellino (nach Raffael)

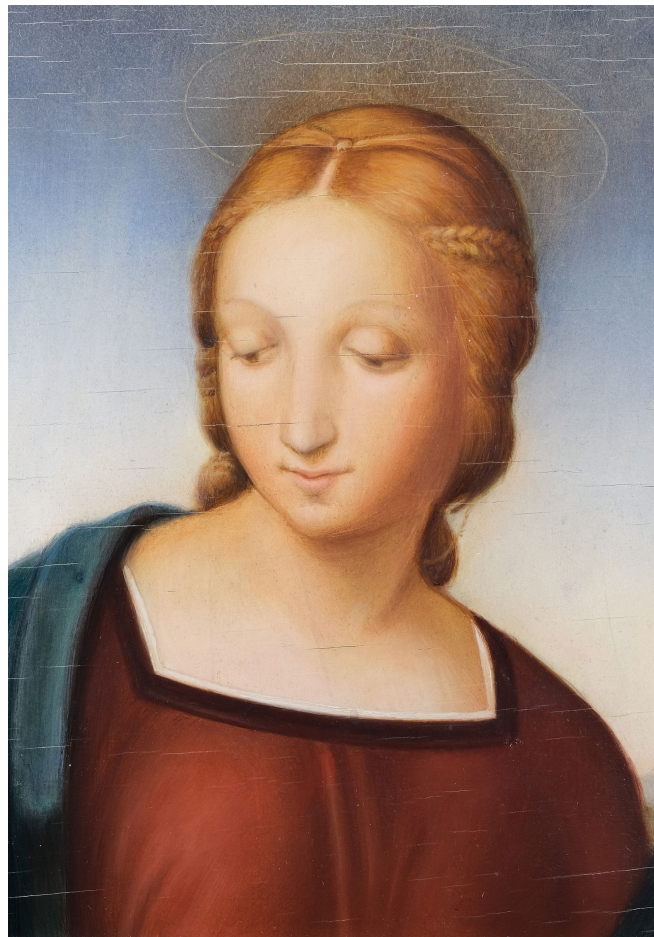

Werkdaten aus Onlinedatenbank

(www.kunsthandslung-kuehne.de)

27. Januar 2026

MADONNA DEL CARDELLINO (NACH RAFFAEL)

Madonna mit dem Stieglitz oder Distelfink, Ausschnitt

ENTSTEHUNGSJAHR // 1935

TECHNIK // Öl auf Holzpaneele

MAßE // 24 cm x 17,5 cm

Preis auf ANFRAGE

BESCHREIBUNG //

Ausschnitt, Madonna del Cardellino/ Madonna mit dem Stieglitz oder Distelfink,
nach Raffael, Original von 1506/ 07, befindet sich in der Galleria degli Uffizi, Florenz

verso Holzpaneele dunkel lasiert

verso von Künstlerhand beschriftet und datiert:
„MADONNA DEL CARDELLINO (RAPHAEL)
KOPIERT VON R. GEBHARDT. HELLERAU 1935“

im Originalrahmen, schmale Silberleiste

Maße 28,5 cm x 22 cm



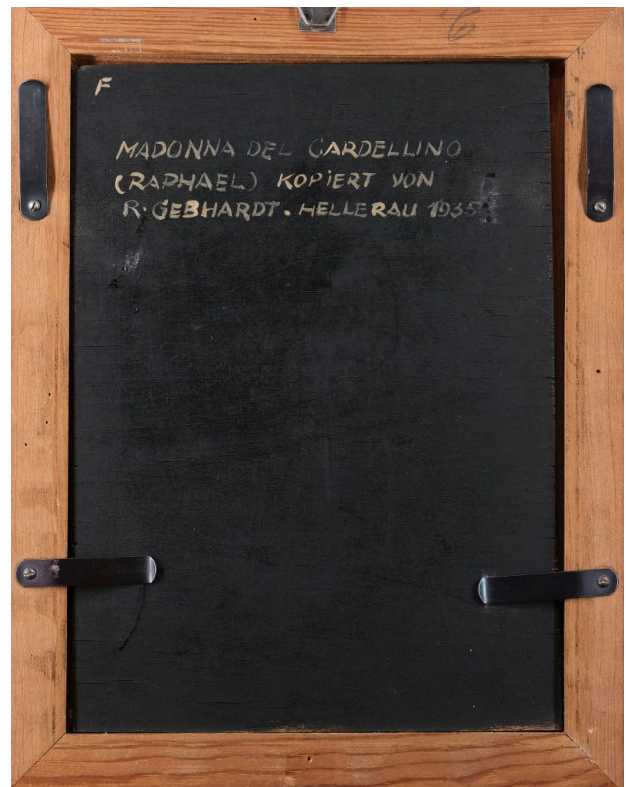
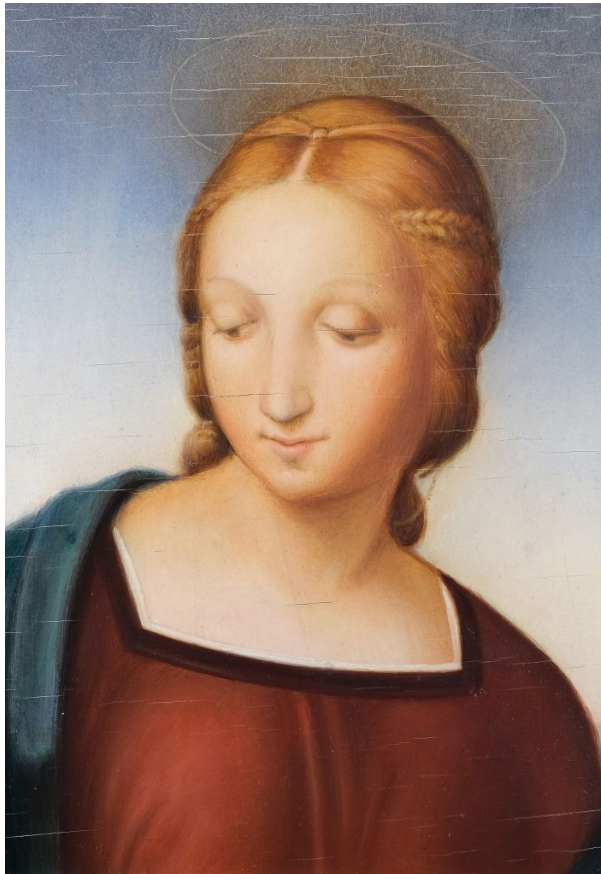



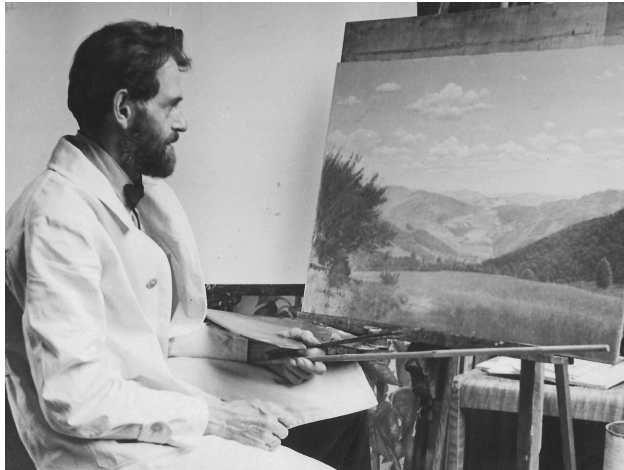

Gebhardt, Rudolf Ernst

1894 (Dresden) – 1985 (Dresden)

Grafiker, Maler

Der Maler Rudolf Gebhardt vor der Staffelei in Hellerau in seinem Atelier, Bildnachweis: LIBUSCHA Bambula Neuhaus/
Familiennachlass Gebhardt

LEBEN UND WERKE //

Studium an der Kunstgewerbeschule Dresden bei Richard Guhr sowie an der Akademie für Graphische Künste Leipzig bei Alois Kolb und Hans Alexander Müller. Werke befinden sich u. a. in der Städtischen Galerie Dresden und im Stadtmuseum Pirna.