KUNSTHANDLUNG KÜHNE

Arthur Rudolph

1885 (Dresden)– **1959** (Dresden)

Früchtestillleben



Werkdaten aus Onlinedatenbank

(www.kunsthandlung-kuehne.de)

28. November 2026

FRÜCHTESTILLLEBEN

ENTSTEHUNGSJAHR // 1914

TECHNIK // Öl auf Hartfaser

MAßE // 59 cm x 70 cm

VERKAUFT

BESCHREIBUNG //

signiert und datiert rechts unten: „Art. Rudolph.14“

im original vergoldeten Rahmen, gekalkt

Maße Höhe 71 cm x Breite 85 cm





KUNSTHANDLUNG KÜHNE
Frank Kühne
Plattleite 68 . 01324 Dresden

T 0351 . 2679064
info@kunsthandlung-kuehne.de
www.kunsthandlung-kuehne.de

ÖFFNUNGSZEITEN
Montag bis Freitag: 10 - 18 Uhr
Samstag: 10 - 13 Uhr

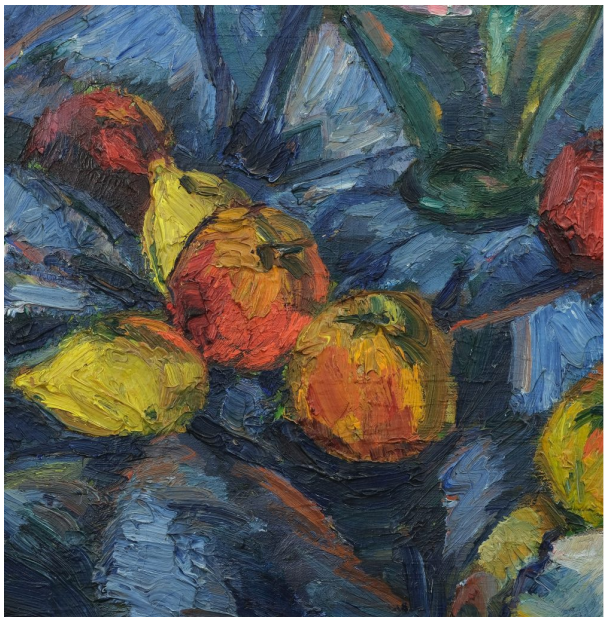





KUNSTHANDLUNG KÜHNE
Frank Kühne
Plattleite 68 . 01324 Dresden

T 0351 . 2679064
info@kunsthandlung-kuehne.de
www.kunsthandlung-kuehne.de

ÖFFNUNGSZEITEN
Montag bis Freitag: 10 - 18 Uhr
Samstag: 10 - 13 Uhr

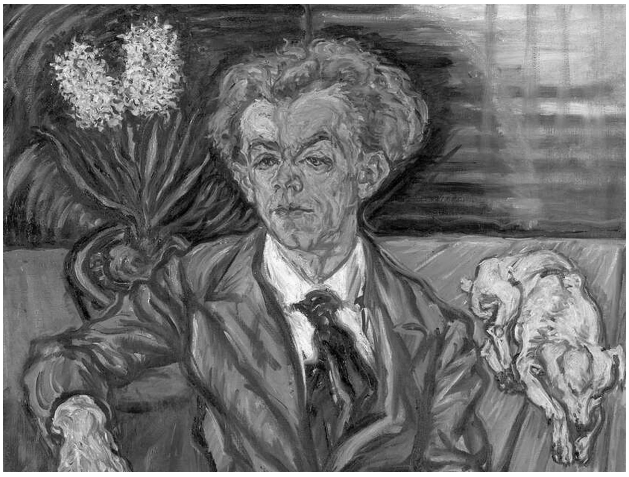

Rudolph, Arthur

1885 (Dresden) — **1959** (Dresden)

Maler, Grafiker

Arthur Rudolph, Selbstbildnis mit Hund. 1916, Öl auf Leinwand, 120 x 100 cm, Albertinum | GNM, Inv.-Nr. 79/27, © Foto: Albertinum | GNM, Staatliche Kunstsammlungen Dresden, Elke Estel/ Hans-Peter Klut

LEBEN UND WERKE //

Arthur Rudolph studierte an den Kunstakademien in Leipzig und Dresden. Danach setzte er sein Studium an der Kunstakademie in München fort. Werke des Künstlers befinden sich u. a. in den Staatlichen Kunstsammlungen Dresden, Gemäldegalerie Neue Meister, Albertinum und Kupferkabinett, Kunstfond Dresden sowie in der Städtischen Kunstsammlung Freital.

KUNSTHANDLUNG KÜHNE
Frank Kühne
Plattleite 68 . 01324 Dresden

T 0351 . 2679064
info@kunsthandlung-kuehne.de
www.kunsthandlung-kuehne.de

ÖFFNUNGSZEITEN
Montag bis Freitag: 10 - 18 Uhr
Samstag: 10 - 13 Uhr