KUNSTHANDLUNG KÜHNE

Georg Curt Bauch

1887 (Meißen)– **1967** (Brione sopra Minusio/ Schweiz)

Stehende Tänzerin



Werkdaten aus Onlinedatenbank

(www.kunsthandlung-kuehne.de)

25. November 2026

STEHENDE TÄNZERIN

In sich Versunkene

MATERIAL // Bronze

MAßE // Höhe 35 cm

PROVENIENZ // Nachlass des Künstlers

VERKAUFT

BESCHREIBUNG //

Bronze montiert auf Holzsockel aus Nussbaum

Gesamthöhe mit Sockel 35 cm

Höhe Bronze 29 cm

signiert auf Plinte: „G.C.Bauch“

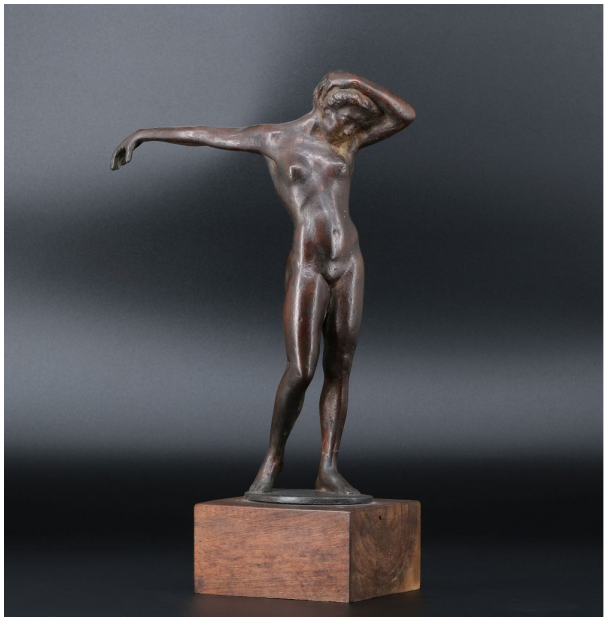



KUNSTHANDLUNG KÜHNE
Frank Kühne
Plattleite 68 . 01324 Dresden

T 0351 . 2679064
info@kunsthandlung-kuehne.de
www.kunsthandlung-kuehne.de

ÖFFNUNGSZEITEN
Montag bis Freitag: 10 - 18 Uhr
Samstag: 10 - 13 Uhr

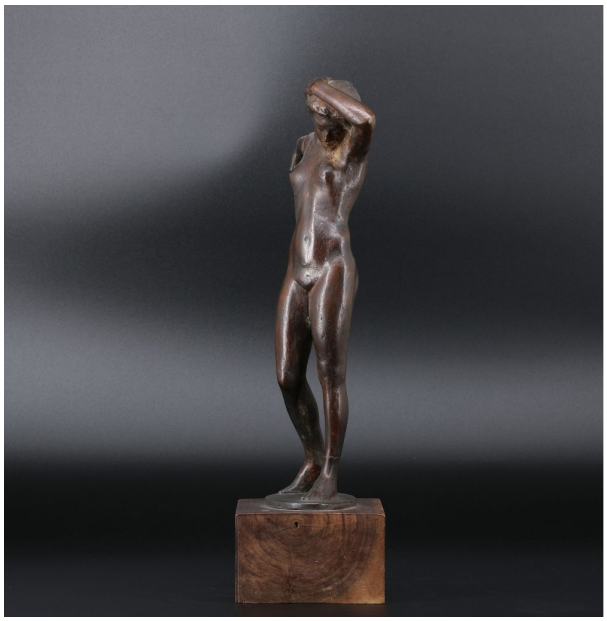



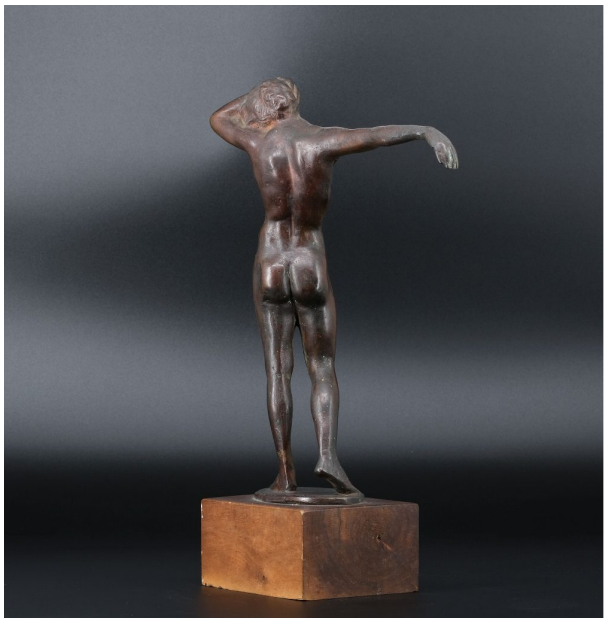



KUNSTHANDLUNG KÜHNE
Frank Kühne
Plattleite 68 . 01324 Dresden

T 0351 . 2679064
info@kunsthandlung-kuehne.de
www.kunsthandlung-kuehne.de

ÖFFNUNGSZEITEN
Montag bis Freitag: 10 - 18 Uhr
Samstag: 10 - 13 Uhr

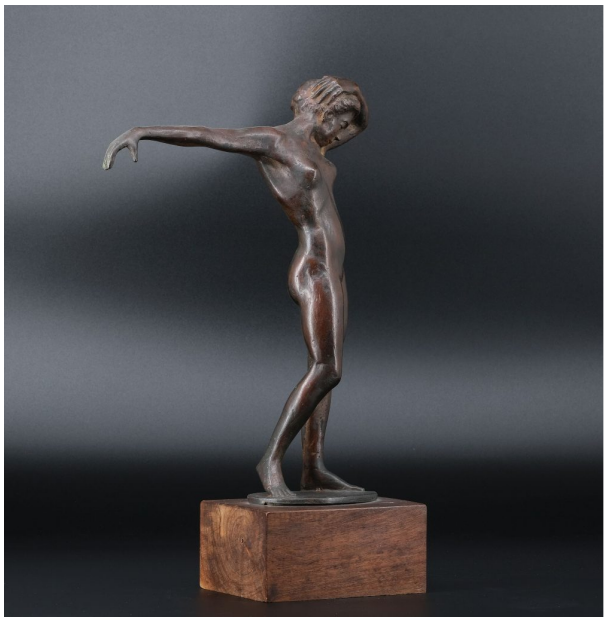



KUNSTHANDLUNG KÜHNE
Frank Kühne
Plattleite 68 . 01324 Dresden

T 0351 . 2679064
info@kunsthandlung-kuehne.de
www.kunsthandlung-kuehne.de

ÖFFNUNGSZEITEN
Montag bis Freitag: 10 - 18 Uhr
Samstag: 10 - 13 Uhr

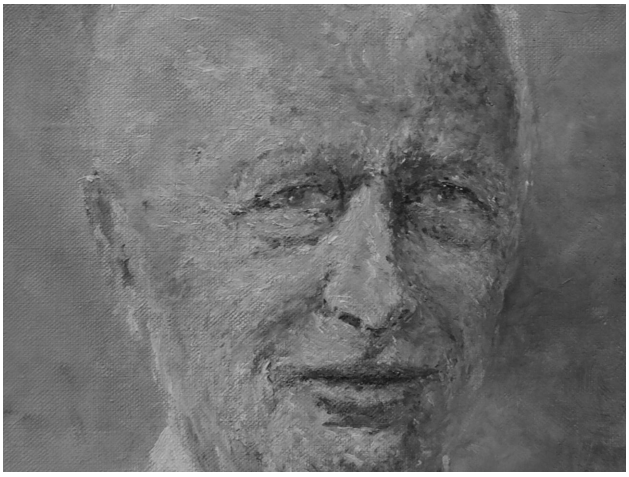

Bauch, Georg Curt

1887 (Meißen) — **1967** (Brione sopra Minusio/ Schweiz)

Bildhauer, Erzgießer, Maler

Ölgemälde Georg Curt Bauch von C. Paeschke, 1963 Verwalter: Sammlung des Ortsvereins Loschwitz-Wachwitz e. V., Bildnachweis: Jürgen Frohse

LEBEN UND WERKE //

Besuch der Kunstgewerbeschule in Dresden Schüler bei Hugo Spieler Studium an der Dresdner Kunstakademie bei Richard Müller, Selmar Werner Meisterschüler von Robert Diez mit Arbeiten vertreten u.a. im Städtischen Museum in Bautzen, Städtische Sammlungen Dresden, Skulpturensammlung im Albertinum, Staatliche Kunstsammlungen Dresden

KUNSTHANDLUNG KÜHNE
Frank Kühne
Plattleite 68 . 01324 Dresden

T 0351 . 2679064
info@kunsthandlung-kuehne.de
www.kunsthandlung-kuehne.de

ÖFFNUNGSZEITEN
Montag bis Freitag: 10 - 18 Uhr
Samstag: 10 - 13 Uhr