KUNSTHANDLUNG KÜHNE

Fritz Winkler

1894 (Dresden)– **1964** (Dresden)

Zirkusreiterin auf weißem Pferd



Werkdaten aus Onlinedatenbank

(www.kunsthandlung-kuehne.de)

25. November 2026

ZIRKUSREITERIN AUF WEISSEM PFERD

ENTSTEHUNGSJAHR // um 1960

TECHNIK // Öl auf Leinwand

MAßE // 131 cm x 181 cm

PROVENIENZ // Nachlass des Künstlers

Preis auf ANFRAGE

BESCHREIBUNG //

gerahmt in schmaler, grauer Holzleiste
Maße 133 cm x 183 cm

verso alte Ausstellungsnummer und Nachlass-Stempel: „204 NACHLASS FRITZ WINKLER DRESDEN / BERLIN“

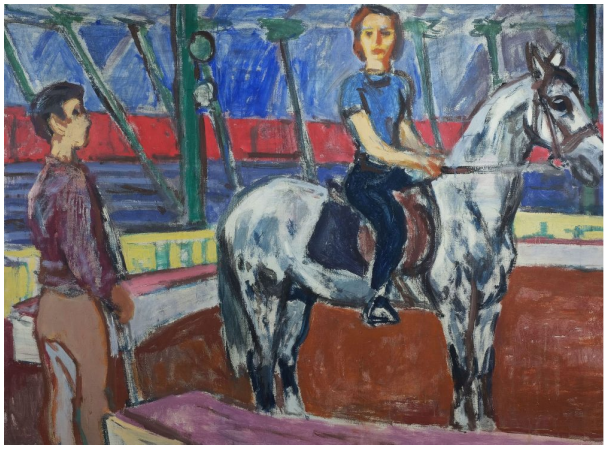



KUNSTHANDLUNG KÜHNE
Frank Kühne
Plattleite 68 . 01324 Dresden

T 0351 . 2679064
info@kunsthandlung-kuehne.de
www.kunsthandlung-kuehne.de

ÖFFNUNGSZEITEN
Montag bis Freitag: 10 - 18 Uhr
Samstag: 10 - 13 Uhr

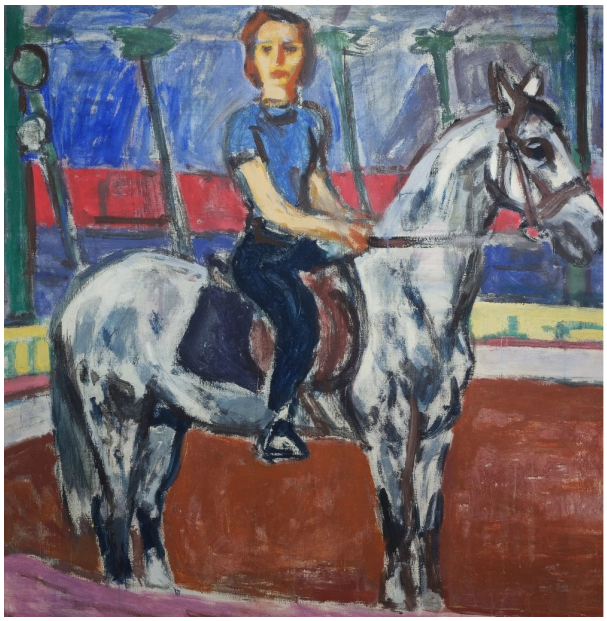



KUNSTHANDLUNG KÜHNE
Frank Kühne
Plattleite 68 . 01324 Dresden

T 0351 . 2679064
info@kunsthandlung-kuehne.de
www.kunsthandlung-kuehne.de

ÖFFNUNGSZEITEN
Montag bis Freitag: 10 - 18 Uhr
Samstag: 10 - 13 Uhr

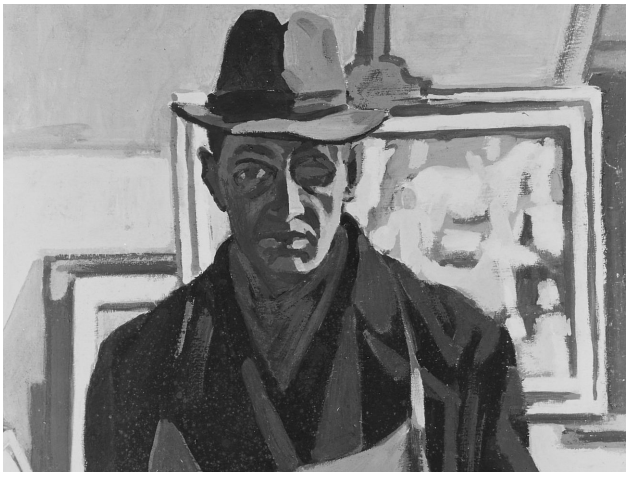

Winkler, Fritz

1894 (Dresden) — **1964** (Dresden)

Maler, Grafiker

Selbstbildnis von Fritz Winkler 1949, Verwalter: Städtische Kunstsammlung Freital, Bildnachweis: SLUB Dresden / Deutsche Fotothek / Gerhard Döring

LEBEN UND WERKE //

Studium an der Dresdner Kunstgewerbeschule und Kunstakademie Meisterschüler bei Emanuel Hegenbarth Werke u. a. in den Staatlichen Kunstsammlungen Dresden, Gemäldegalerie Neue Meister, Kupferstich-Kabinett Dresden, Städtische Kunstsammlungen Freital, Lohgerber Museum & Galerie Dippoldiswalde

KUNSTHANDLUNG KÜHNE
Frank Kühne
Plattleite 68 . 01324 Dresden

T 0351 . 2679064
info@kunsthandlung-kuehne.de
www.kunsthandlung-kuehne.de

ÖFFNUNGSZEITEN
Montag bis Freitag: 10 - 18 Uhr
Samstag: 10 - 13 Uhr