KUNSTHANDLUNG KÜHNE

Andreas Thieme

1956 (Zwickau)–

Mädchen im Atelier



Werkdaten aus Onlinedatenbank

(www.kunsthandlung-kuehne.de)

25. November 2026

MÄDCHEN IM ATELIER

ENTSTEHUNGSJAHR // 2004

TECHNIK // Öl auf Leinwand

MAßE // 140,5 cm x 60,5 cm

Preis auf ANFRAGE

BESCHREIBUNG //

signiert und datiert unten links: „thieme 04“

schwarze Rahmung, 142,5 cm x 62 cm

verso geweißt



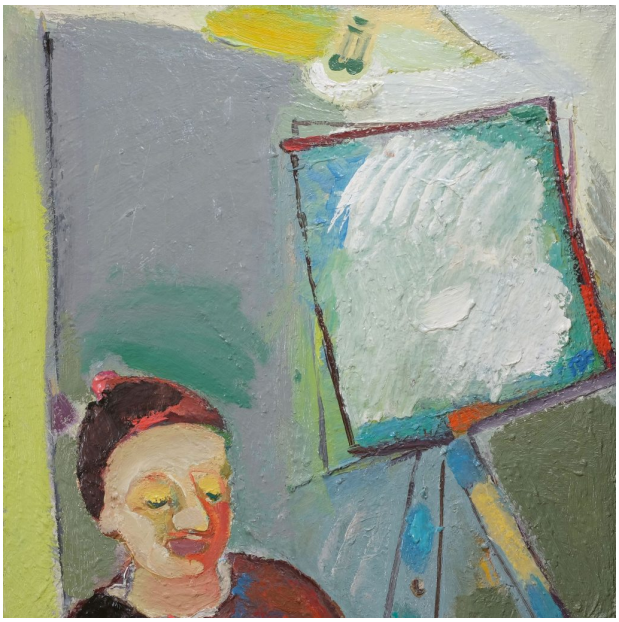

KUNSTHANDLUNG KÜHNE
Frank Kühne
Plattleite 68 . 01324 Dresden

T 0351 . 2679064
info@kunsthandlung-kuehne.de
www.kunsthandlung-kuehne.de

ÖFFNUNGSZEITEN
Montag bis Freitag: 10 - 18 Uhr
Samstag: 10 - 13 Uhr





KUNSTHANDLUNG KÜHNE
Frank Kühne
Plattleite 68 . 01324 Dresden

T 0351 . 2679064
info@kunsthandlung-kuehne.de
www.kunsthandlung-kuehne.de

ÖFFNUNGSZEITEN
Montag bis Freitag: 10 - 18 Uhr
Samstag: 10 - 13 Uhr



KUNSTHANDLUNG KÜHNE
Frank Kühne
Plattleite 68 . 01324 Dresden

T 0351 . 2679064
info@kunsthandlung-kuehne.de
www.kunsthandlung-kuehne.de

ÖFFNUNGSZEITEN
Montag bis Freitag: 10 - 18 Uhr
Samstag: 10 - 13 Uhr

KUNSTHANDLUNG KÜHNE
Frank Kühne
Plattleite 68 . 01324 Dresden

T 0351 . 2679064
info@kunsthandlung-kuehne.de
www.kunsthandlung-kuehne.de

ÖFFNUNGSZEITEN
Montag bis Freitag: 10 - 18 Uhr
Samstag: 10 - 13 Uhr



Thieme, Andreas

1956 (Zwickau) –

Kunstmaler

Andreas Thieme in seinem Atelier 2010, Bildnachweis: Andreas Thieme

LEBEN UND WERKE //

Studium an der Hochschule für Bildende Künste Dresden bei Prof. Gerhard Kettner Wohnort und Arbeit in Dresden
Werke befinden sich u. a.: Nationalgalerie Berlin, Galerie Neue Meister Dresden, Eremitage St. Petersburg und in zahlreichen Privatsammlungen

KUNSTHANDLUNG KÜHNE
Frank Kühne
Plattleite 68 . 01324 Dresden

T 0351 . 2679064
info@kunsthandlung-kuehne.de
www.kunsthandlung-kuehne.de

ÖFFNUNGSZEITEN
Montag bis Freitag: 10 - 18 Uhr
Samstag: 10 - 13 Uhr