KUNSTHANDLUNG KÜHNE

Siegfried Klotz

1939 (Oberschlema)– **2004** (Dresden)

Vogelwiese

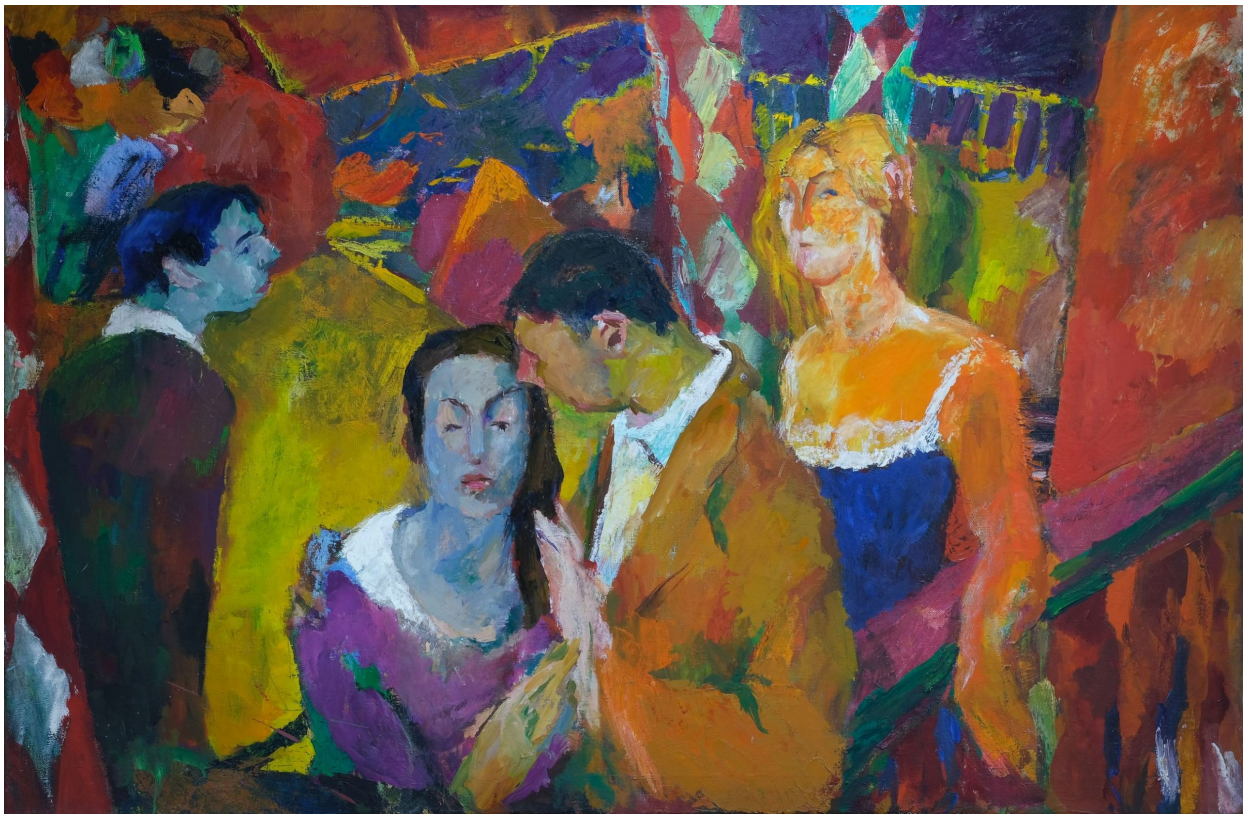

Werkdaten aus Onlinedatenbank

(www.kunsthandlung-kuehne.de)

25. November 2026

VOGELWIESE

WVZ-Nr. 28

ENTSTEHUNGSJAHR // 1968/ 69

TECHNIK // Öl auf Leinwand

MAßE // 95,5 x 145 cm

Preis auf ANFRAGE

BESCHREIBUNG //

WVZ-Nr. 28

verso beschriftet: „Klotz“

in schwarzer Originalleiste gerahmt,
Maße 98,5 cm 148 cm

Das Gemälde wird genannt und abgebildet:

Weber, Stephan u.a., Siegfried Klotz 1939-2004. Werkverzeichnis, Dresden 2009, S. 86, S. 114.

Zentrum für Kunstausstellungen der DDR, Galerie Rähnitzgasse 8, Dresden [Hrsg], Siegfried Klotz zum 50. Geburtstag. Gemälde, Zeichnungen. Ausstellungskatalog 23. Juli bis 2. September 1989 Dresden, S. 14, S. 69.

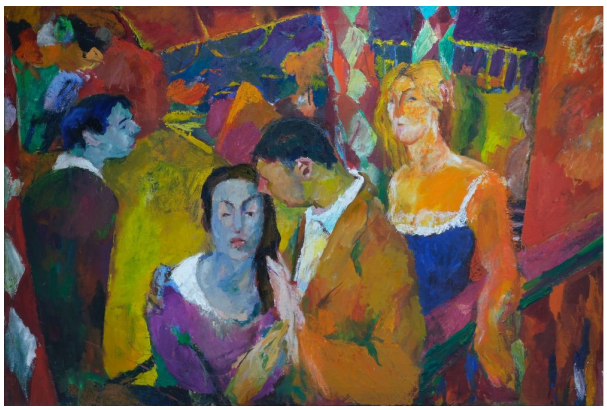

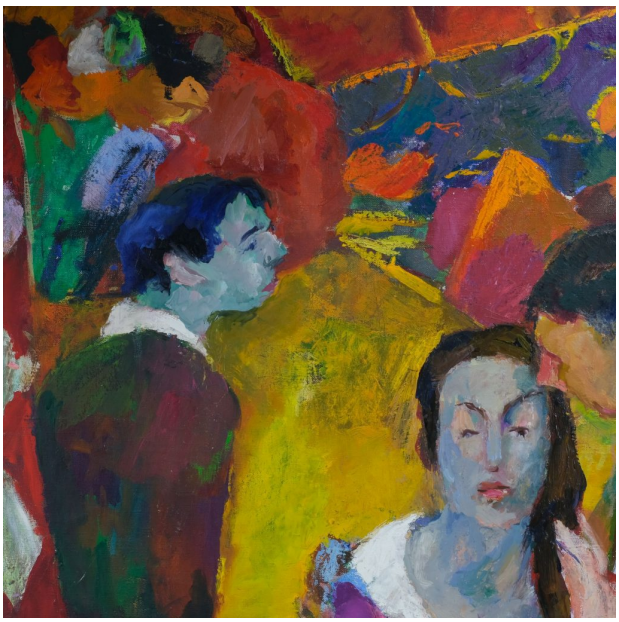

KUNSTHANDLUNG KÜHNE
Frank Kühne
Plattleite 68 . 01324 Dresden

T 0351 . 2679064
info@kunsthandlung-kuehne.de
www.kunsthandlung-kuehne.de

ÖFFNUNGSZEITEN
Montag bis Freitag: 10 - 18 Uhr
Samstag: 10 - 13 Uhr

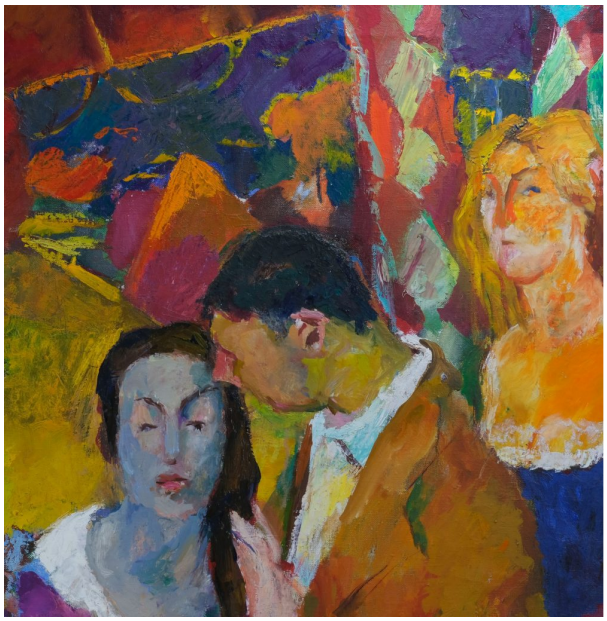

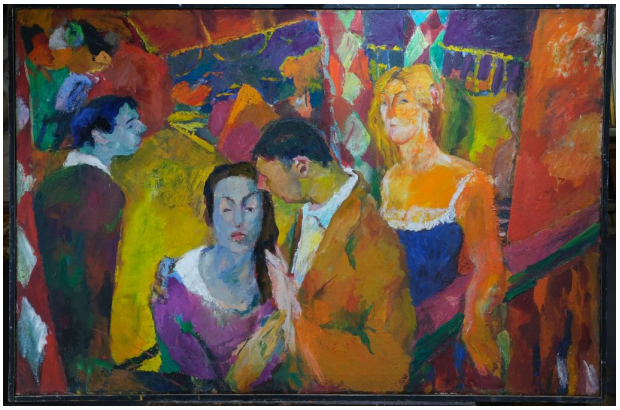

KUNSTHANDLUNG KÜHNE
Frank Kühne
Plattleite 68 . 01324 Dresden

T 0351 . 2679064
info@kunsthandlung-kuehne.de
www.kunsthandlung-kuehne.de

ÖFFNUNGSZEITEN
Montag bis Freitag: 10 - 18 Uhr
Samstag: 10 - 13 Uhr



Klotz, Siegfried

1939 (Oberschlema) — **2004** (Dresden)

Maler

Siegfried Klotz Selbstbildnis 1972, Bildnachweis: Kunsthandlung Kühne

LEBEN UND WERKE //

Studium an der Hochschule für Bildende Künste Dresden bei Prof. Rudolf Bergander und Prof. Jutta Damme. Assistent bei Prof. Gerhard Kettner. Dozent für Malerei in der Fachklasse von Prof. Günter Horlbeck. Ab 1992 Professor für Malerei an der Hochschule für Bildende Künste Dresden. Werke befinden sich u. a. in den Staatlichen Kunstsammlungen Dresden, Gemäldegalerie Neue Meister, Städtische Sammlung Dresden, Städtische Kunstsammlungen Freital.

KUNSTHANDLUNG KÜHNE
Frank Kühne
Plattleite 68 . 01324 Dresden

T 0351 . 2679064
info@kunsthandlung-kuehne.de
www.kunsthandlung-kuehne.de

ÖFFNUNGSZEITEN
Montag bis Freitag: 10 - 18 Uhr
Samstag: 10 - 13 Uhr