KUNSTHANDLUNG KÜHNE

Max Feldbauer

1869 (Neumarkt i. d. Oberpfalz)– **1948** (Straubing)

Gartenstück



Werkdaten aus Onlinedatenbank

(www.kunsthandlung-kuehne.de)

24. November 2026

GARTENSTÜCK

ENTSTEHUNGSJAHR // 1920

TECHNIK // Öl auf Leinwand

MAßE // 59,5 cm x 70 cm

4.600,00 €

BESCHREIBUNG //

signiert unten links: „Max Feldbauer“

verso auf Keilrahmen signiert und datiert: „Max Feldbauer (19)20“
verso beschriftet und nummeriert: „Frankfurt“ „MKV 589“

in versilberter Holzleiste gerahmt, Maße 70 cm x 80,3 cm





KUNSTHANDLUNG KÜHNE
Frank Kühne
Plattleite 68 . 01324 Dresden

T 0351 . 2679064
info@kunsthandlung-kuehne.de
www.kunsthandlung-kuehne.de

ÖFFNUNGSZEITEN
Montag bis Freitag: 10 - 18 Uhr
Samstag: 10 - 13 Uhr

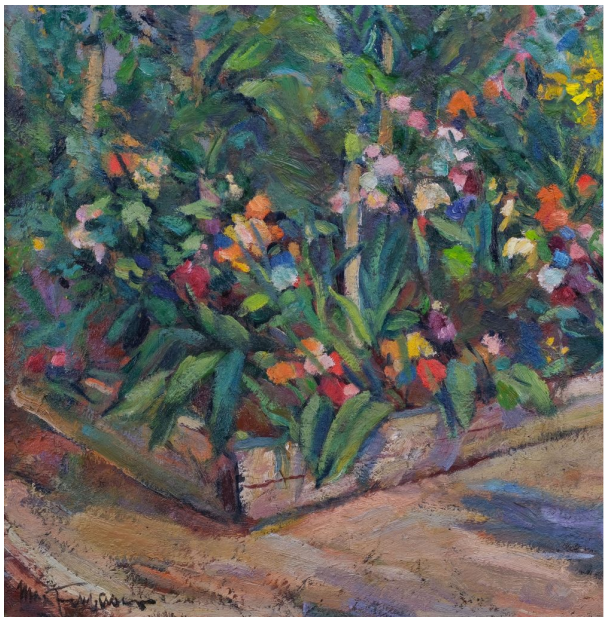

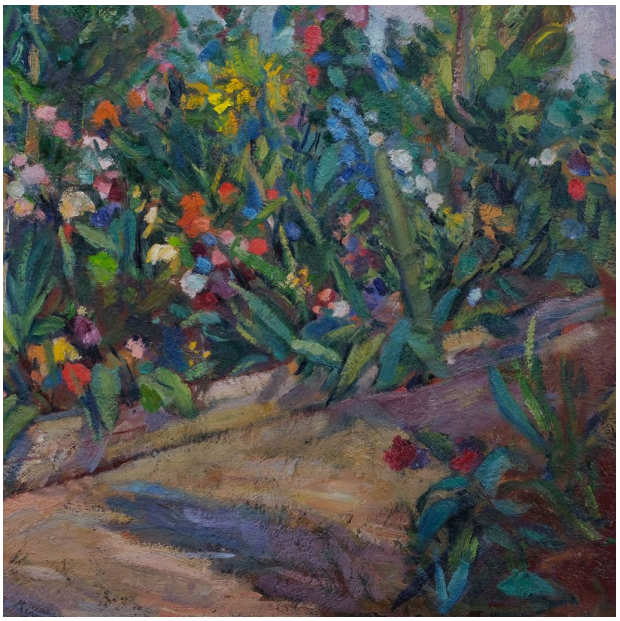





KUNSTHANDLUNG KÜHNE
Frank Kühne
Plattleite 68 . 01324 Dresden

T 0351 . 2679064
info@kunsthandlung-kuehne.de
www.kunsthandlung-kuehne.de

ÖFFNUNGSZEITEN
Montag bis Freitag: 10 - 18 Uhr
Samstag: 10 - 13 Uhr



Feldbauer, Max

1869 (Neumarkt i. d. Oberpfalz) — **1948** (Straubing)

Maler

Max Feldbauer an der Staffelei in seinem Atelier mit einem Modell, Aufnahme um 1932, Bildnachweis: SLUB Dresden / Deutsche Fotothek / unbekannter Fotograf

KUNSTHANDLUNG KÜHNE
Frank Kühne
Plattleite 68 . 01324 Dresden

T 0351 . 2679064
info@kunsthandlung-kuehne.de
www.kunsthandlung-kuehne.de

ÖFFNUNGSZEITEN
Montag bis Freitag: 10 - 18 Uhr
Samstag: 10 - 13 Uhr