KUNSTHANDLUNG KÜHNE

Max Feldbauer

1869 (Neumarkt i. d. Oberpfalz)– **1948** (Straubing)

Schlossanlage Schleißheim bei München

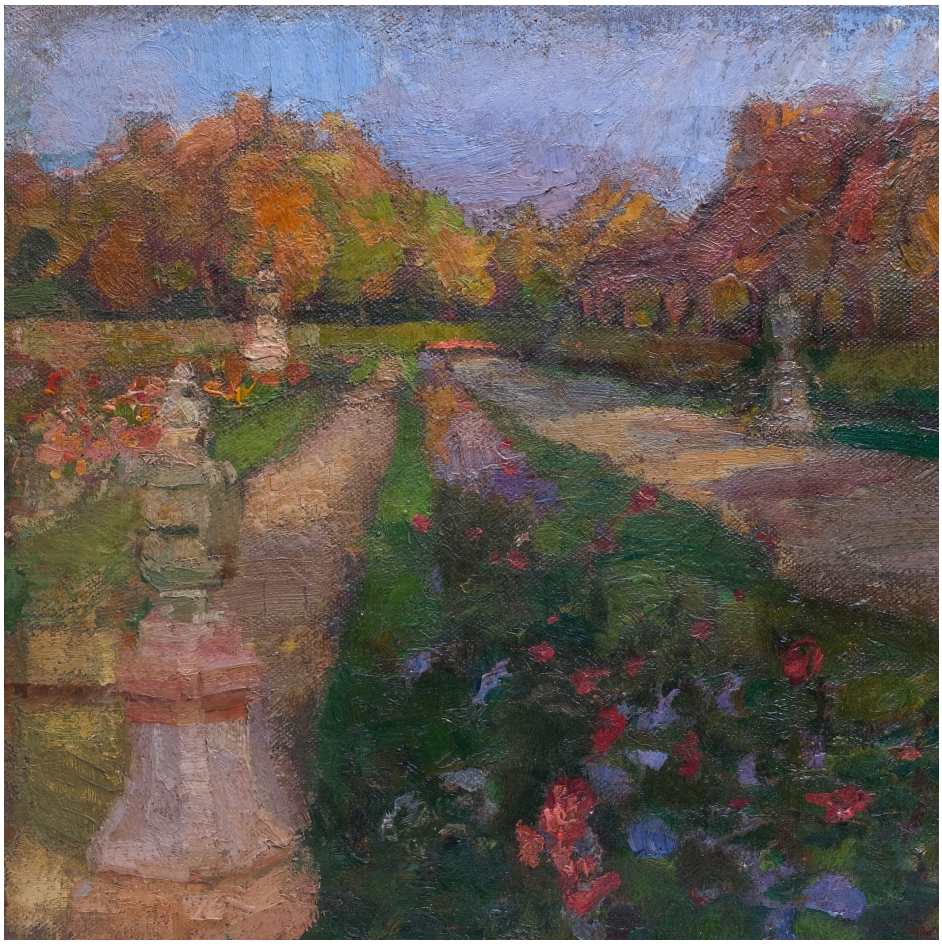

Werkdaten aus Onlinedatenbank

(www.kunsthandlung-kuehne.de)

24. November 2026

SCHLOSSANLAGE SCHLEISSHEIM BEI MÜNCHEN

Im Herbst

ENTSTEHUNGSJAHR // um 1915

TECHNIK // Öl auf Leinwand

MAßE // 37,3 cm x 57,7 cm

VERKAUFT

BESCHREIBUNG //

monogrammiert unten rechts: „MF“

verso beschriftet: „Schleißheim“
gerahmt, Maße 43 cm x 62,5 cm

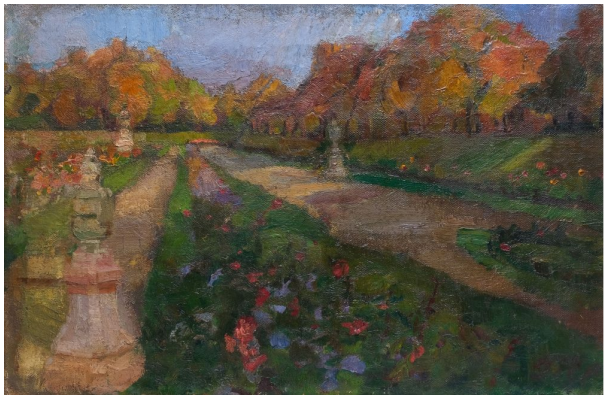

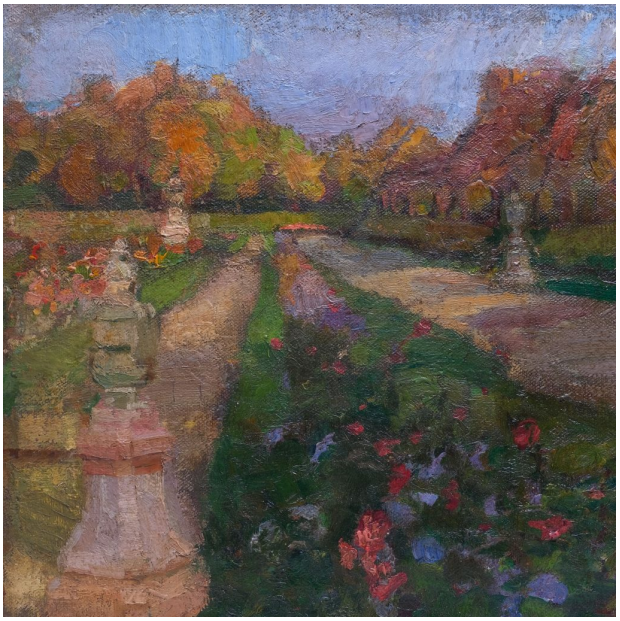

KUNSTHANDLUNG KÜHNE
Frank Kühne
Plattleite 68 . 01324 Dresden

T 0351 . 2679064
info@kunsthandlung-kuehne.de
www.kunsthandlung-kuehne.de

ÖFFNUNGSZEITEN
Montag bis Freitag: 10 - 18 Uhr
Samstag: 10 - 13 Uhr

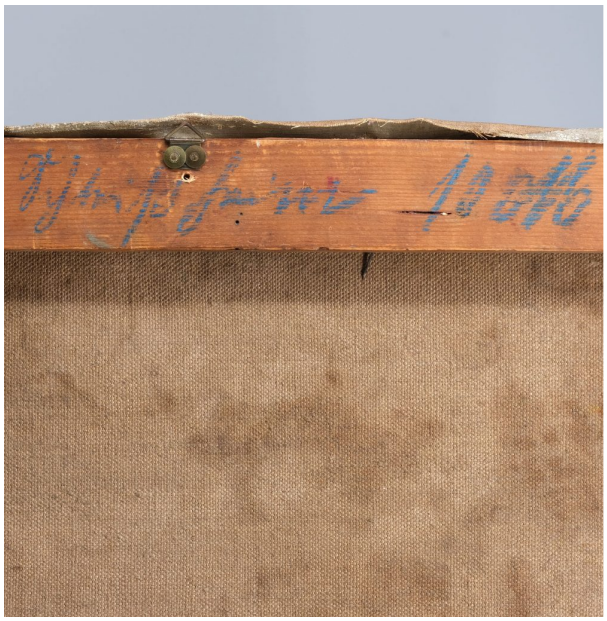



KUNSTHANDLUNG KÜHNE
Frank Kühne
Plattleite 68 . 01324 Dresden

T 0351 . 2679064
info@kunsthandlung-kuehne.de
www.kunsthandlung-kuehne.de

ÖFFNUNGSZEITEN
Montag bis Freitag: 10 - 18 Uhr
Samstag: 10 - 13 Uhr



Feldbauer, Max

1869 (Neumarkt i. d. Oberpfalz) — **1948** (Straubing)

Maler

Max Feldbauer an der Staffelei in seinem Atelier mit einem Modell, Aufnahme um 1932, Bildnachweis: SLUB Dresden / Deutsche Fotothek / unbekannter Fotograf

KUNSTHANDLUNG KÜHNE
Frank Kühne
Plattleite 68 . 01324 Dresden

T 0351 . 2679064
info@kunsthandlung-kuehne.de
www.kunsthandlung-kuehne.de

ÖFFNUNGSZEITEN
Montag bis Freitag: 10 - 18 Uhr
Samstag: 10 - 13 Uhr