KUNSTHANDLUNG KÜHNE

Paul Wilhelm

1886 (Greiz)– **1965** (Radebeul)

Barmherziger Samariter



Werkdaten aus Onlinedatenbank

(www.kunsthandlung-kuehne.de)

24. November 2026

BARMHERZIGER SAMARITER

ENTSTEHUNGSJAHR // 1903

TECHNIK // Mischtechnik

MAßE // 60,5 cm x 49,5 cm

VERKAUFT

BESCHREIBUNG //

rechts unten monogrammiert und datiert: „P.W. 1903“

im Passepartout-Karton, Maße 70 cm x 59,8 cm

mit vergoldeter Schnittkante, weiß gehöht

in Blei beschriftet unten links: „Alte Arbeit Der barmherzige Samariter Dresden, Kunstakademie Temperatechnik“

beschriftet unten rechts: „Paul Wilhelm“





KUNSTHANDLUNG KÜHNE
Frank Kühne
Plattleite 68 . 01324 Dresden

T 0351 . 2679064
info@kunsthandlung-kuehne.de
www.kunsthandlung-kuehne.de

ÖFFNUNGSZEITEN
Montag bis Freitag: 10 - 18 Uhr
Samstag: 10 - 13 Uhr

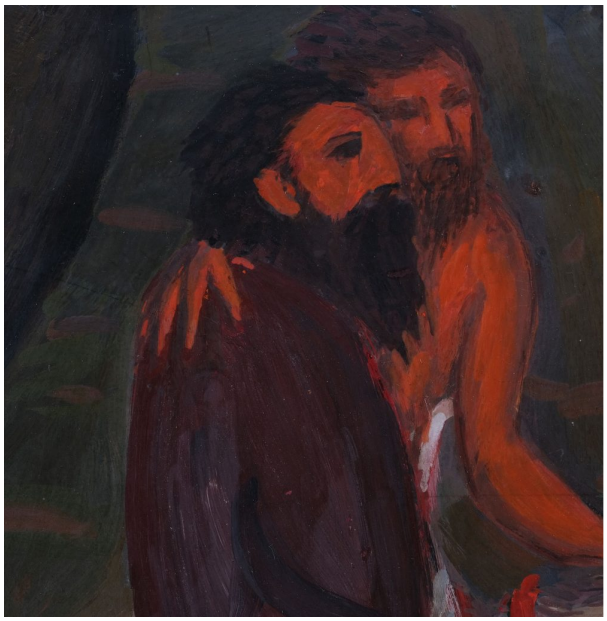



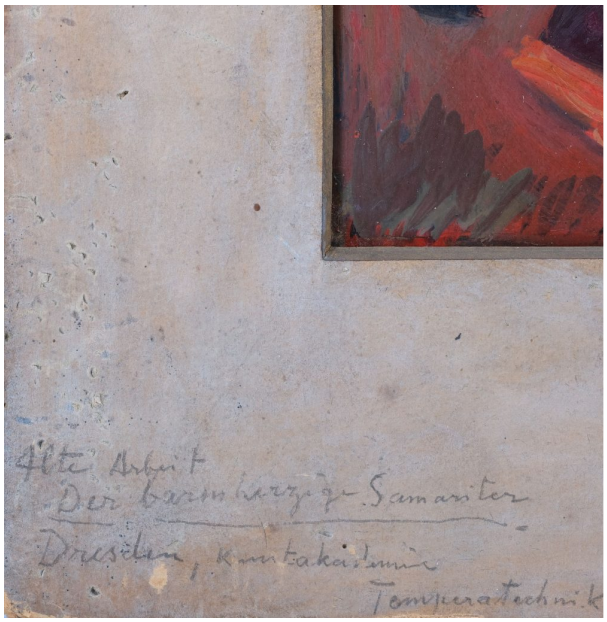



KUNSTHANDLUNG KÜHNE
Frank Kühne
Plattleite 68 . 01324 Dresden

T 0351 . 2679064
info@kunsthandlung-kuehne.de
www.kunsthandlung-kuehne.de

ÖFFNUNGSZEITEN
Montag bis Freitag: 10 - 18 Uhr
Samstag: 10 - 13 Uhr



KUNSTHANDLUNG KÜHNE
Frank Kühne
Plattleite 68 . 01324 Dresden

T 0351 . 2679064
info@kunsthandlung-kuehne.de
www.kunsthandlung-kuehne.de

ÖFFNUNGSZEITEN
Montag bis Freitag: 10 - 18 Uhr
Samstag: 10 - 13 Uhr



Wilhelm, Paul

1886 (Greiz) — **1965** (Radebeul)

Maler, Grafiker

Paul Wilhelm, Aufnahme zwischen 1925 und 1930, unbekannter Fotograf, Bildnachweis: vorschau-rueckblick.de

LEBEN UND WERKE //

Professor an der Kunstakademie Dresden Werke u. a. in den Staatlichen Kunstsammlungen Dresden, Gemäldegalerie Neue Meister, Städtische Sammlungen Freital, Nationalgalerie Berlin, Städtische Kunstsammlung Radebeul

KUNSTHANDLUNG KÜHNE
Frank Kühne
Plattleite 68 . 01324 Dresden

T 0351 . 2679064
info@kunsthandlung-kuehne.de
www.kunsthandlung-kuehne.de

ÖFFNUNGSZEITEN
Montag bis Freitag: 10 - 18 Uhr
Samstag: 10 - 13 Uhr