KUNSTHANDLUNG KÜHNE

Gerhard Stengel

1915 (Leipzig)– **2001** (Dresden)

Elbbaustelle bei Meißen



Werkdaten aus Onlinedatenbank

(www.kunsthandlung-kuehne.de)

23. November 2026

ELBBAUSTELLE BEI MEISSEN

WVZ-Nr. 55/260

ENTSTEHUNGSJAHR // 1955

TECHNIK // Öl auf Leinwand auf Holzpaneele

MAßE // 30 cm x 42 cm

PROVENIENZ // aus dem Nachlass des Künstlers

ZUSTAND // doubliert

VERKAUFT

BESCHREIBUNG //

rechts unten monogrammiert und datiert: „G.ST 55“

im Originalrahmen, Rahmenmaße 34,7 cm x 46,5 cm

verso signiert, bezeichnet und nummeriert mit Werkverzeichnisnummer:

„G. STENGEL Elbbaustelle bei Meißen WV 55/260“

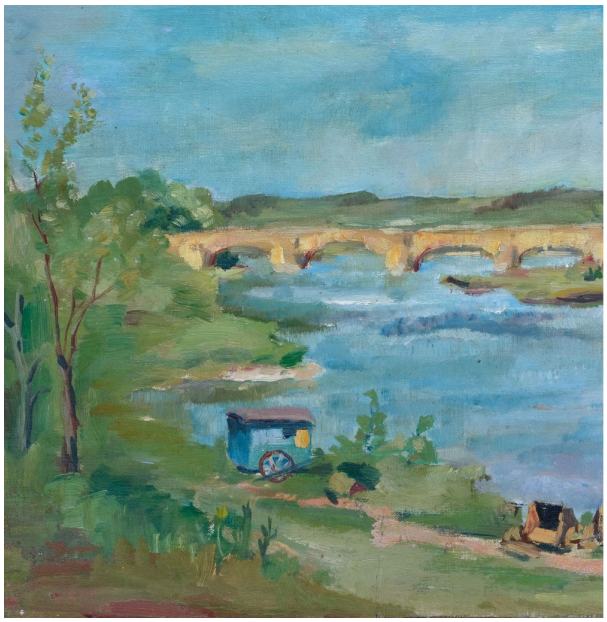



KUNSTHANDLUNG KÜHNE
Frank Kühne
Plattleite 68 . 01324 Dresden

T 0351 . 2679064
info@kunsthandlung-kuehne.de
www.kunsthandlung-kuehne.de

ÖFFNUNGSZEITEN
Montag bis Freitag: 10 - 18 Uhr
Samstag: 10 - 13 Uhr

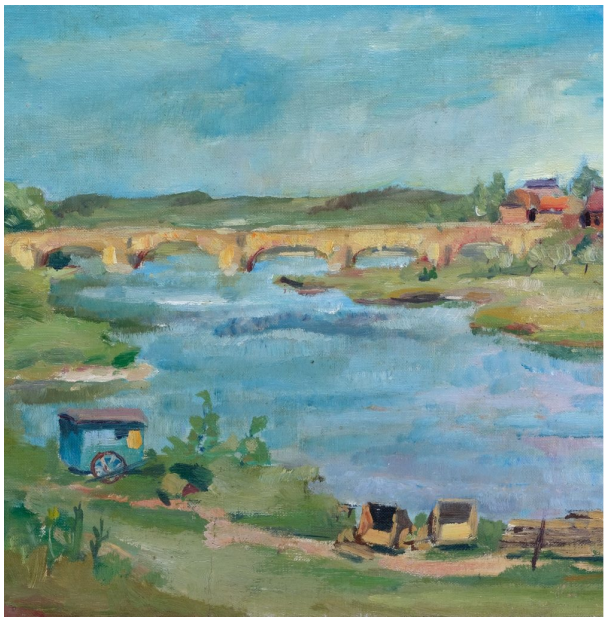



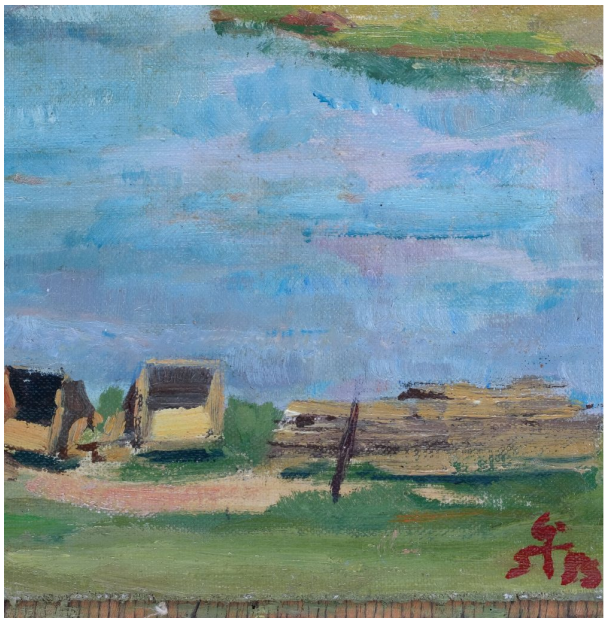



KUNSTHANDLUNG KÜHNE
Frank Kühne
Plattleite 68 . 01324 Dresden

T 0351 . 2679064
info@kunsthandlung-kuehne.de
www.kunsthandlung-kuehne.de

ÖFFNUNGSZEITEN
Montag bis Freitag: 10 - 18 Uhr
Samstag: 10 - 13 Uhr

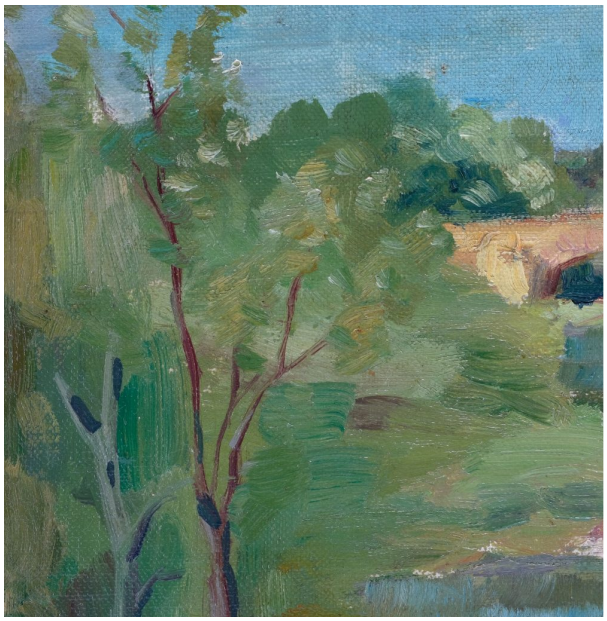







KUNSTHANDLUNG KÜHNE
Frank Kühne
Plattleite 68 . 01324 Dresden

T 0351 . 2679064
info@kunsthandlung-kuehne.de
www.kunsthandlung-kuehne.de

ÖFFNUNGSZEITEN
Montag bis Freitag: 10 - 18 Uhr
Samstag: 10 - 13 Uhr



KUNSTHANDLUNG KÜHNE
Frank Kühne
Plattleite 68 . 01324 Dresden

T 0351 . 2679064
info@kunsthandlung-kuehne.de
www.kunsthandlung-kuehne.de

ÖFFNUNGSZEITEN
Montag bis Freitag: 10 - 18 Uhr
Samstag: 10 - 13 Uhr



Stengel, Gerhard

1915 (Leipzig) — **2001** (Dresden)

Maler, Grafiker

Gerhard Stengel Anfang der 50er Jahre, Bildnachweis: Nachlass des Künstlers

LEBEN UND WERKE //

Studium an der Akademie für Graphik und Buchkunst Leipzig Meisterschüler von Arno Drescher Studium an der Akademie für Bildende Künste Wien in der Meisterklasse von Carl Fahringer und Herbert Boeckl Kunstpreis der Stadt Dresden Werke u. a. Staatliche Kunstsammlungen Dresden, Kupferstich-Kabinett Dresden, Städtische Galerie Dresden, Historisches Museum Wien, Stadtmuseum Weimar, Nationalgalerie Berlin, Städtische Sammlung Chemnitz

KUNSTHANDLUNG KÜHNE
Frank Kühne
Plattleite 68 . 01324 Dresden

T 0351 . 2679064
info@kunsthandlung-kuehne.de
www.kunsthandlung-kuehne.de

ÖFFNUNGSZEITEN
Montag bis Freitag: 10 - 18 Uhr
Samstag: 10 - 13 Uhr