KUNSTHANDLUNG KÜHNE

Gerhard Stengel

1915 (Leipzig)– **2001** (Dresden)

Sommertag am See



Werkdaten aus Onlinedatenbank

(www.kunsthandlung-kuehne.de)

23. November 2026

SOMMERTAG AM SEE

ENTSTEHUNGSJAHR // 1948

TECHNIK // Öl auf Leinwand

MAßE // 34,5 cm x 48,5 cm

Preis auf ANFRAGE

BESCHREIBUNG //

rechts oben signiert und datiert: „STENGEL 48“

im Originalrahmen 50 cm x 63,5 cm





KUNSTHANDLUNG KÜHNE
Frank Kühne
Plattleite 68 . 01324 Dresden

T 0351 . 2679064
info@kunsthandlung-kuehne.de
www.kunsthandlung-kuehne.de

ÖFFNUNGSZEITEN
Montag bis Freitag: 10 - 18 Uhr
Samstag: 10 - 13 Uhr









KUNSTHANDLUNG KÜHNE
Frank Kühne
Plattleite 68 . 01324 Dresden

T 0351 . 2679064
info@kunsthandlung-kuehne.de
www.kunsthandlung-kuehne.de

ÖFFNUNGSZEITEN
Montag bis Freitag: 10 - 18 Uhr
Samstag: 10 - 13 Uhr



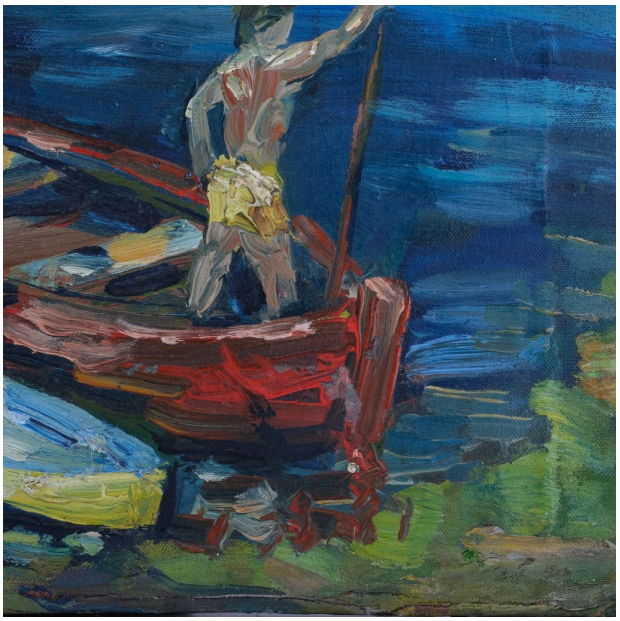





KUNSTHANDLUNG KÜHNE
Frank Kühne
Plattleite 68 . 01324 Dresden

T 0351 . 2679064
info@kunsthandlung-kuehne.de
www.kunsthandlung-kuehne.de

ÖFFNUNGSZEITEN
Montag bis Freitag: 10 - 18 Uhr
Samstag: 10 - 13 Uhr







KUNSTHANDLUNG KÜHNE
Frank Kühne
Plattleite 68 . 01324 Dresden

T 0351 . 2679064
info@kunsthandlung-kuehne.de
www.kunsthandlung-kuehne.de

ÖFFNUNGSZEITEN
Montag bis Freitag: 10 - 18 Uhr
Samstag: 10 - 13 Uhr



Stengel, Gerhard

1915 (Leipzig) — **2001** (Dresden)

Maler, Grafiker

Gerhard Stengel Anfang der 50er Jahre, Bildnachweis: Nachlass des Künstlers

LEBEN UND WERKE //

Studium an der Akademie für Graphik und Buchkunst Leipzig Meisterschüler von Arno Drescher Studium an der Akademie für Bildende Künste Wien in der Meisterklasse von Carl Fahringer und Herbert Boeckl Kunstpreis der Stadt Dresden Werke u. a. Staatliche Kunstsammlungen Dresden, Kupferstich-Kabinett Dresden, Städtische Galerie Dresden, Historisches Museum Wien, Stadtmuseum Weimar, Nationalgalerie Berlin, Städtische Sammlung Chemnitz

KUNSTHANDLUNG KÜHNE
Frank Kühne
Plattleite 68 . 01324 Dresden

T 0351 . 2679064
info@kunsthandlung-kuehne.de
www.kunsthandlung-kuehne.de

ÖFFNUNGSZEITEN
Montag bis Freitag: 10 - 18 Uhr
Samstag: 10 - 13 Uhr