KUNSTHANDLUNG KÜHNE

Landesverein Sächsischer Heimatschutz e.V. (Herausgeber)

Sächsische Heimat 2027



Sächsische Heimat 2027

Werkdaten aus Onlinedatenbank

(www.kunsthandlung-kuehne.de)

23. November 2026

SÄCHSISCHE HEIMAT 2027

Kalender

AUTOR // Landesverein Sächsischer Heimatschutz e.V. (Herausgeber)

12,90 €

BESCHREIBUNG //

Sächsische Heimat 2027, 35. Jahrgang





KUNSTHANDLUNG KÜHNE
Frank Kühne
Plattleite 68 . 01324 Dresden

T 0351 . 2679064
info@kunsthandlung-kuehne.de
www.kunsthandlung-kuehne.de

ÖFFNUNGSZEITEN
Montag bis Freitag: 10 - 18 Uhr
Samstag: 10 - 13 Uhr

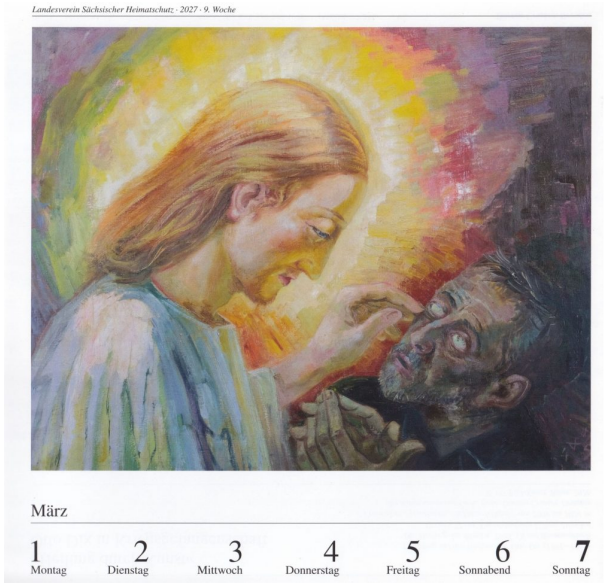

KUNSTHANDLUNG KÜHNE
Frank Kühne
Plattleite 68 . 01324 Dresden

T 0351 . 2679064
info@kunsthandlung-kuehne.de
www.kunsthandlung-kuehne.de

ÖFFNUNGSZEITEN
Montag bis Freitag: 10 - 18 Uhr
Samstag: 10 - 13 Uhr