KUNSTHANDLUNG KÜHNE

Ernst Lewinger

1931 (Dresden)– **2015** (Dresden)

In der Stube

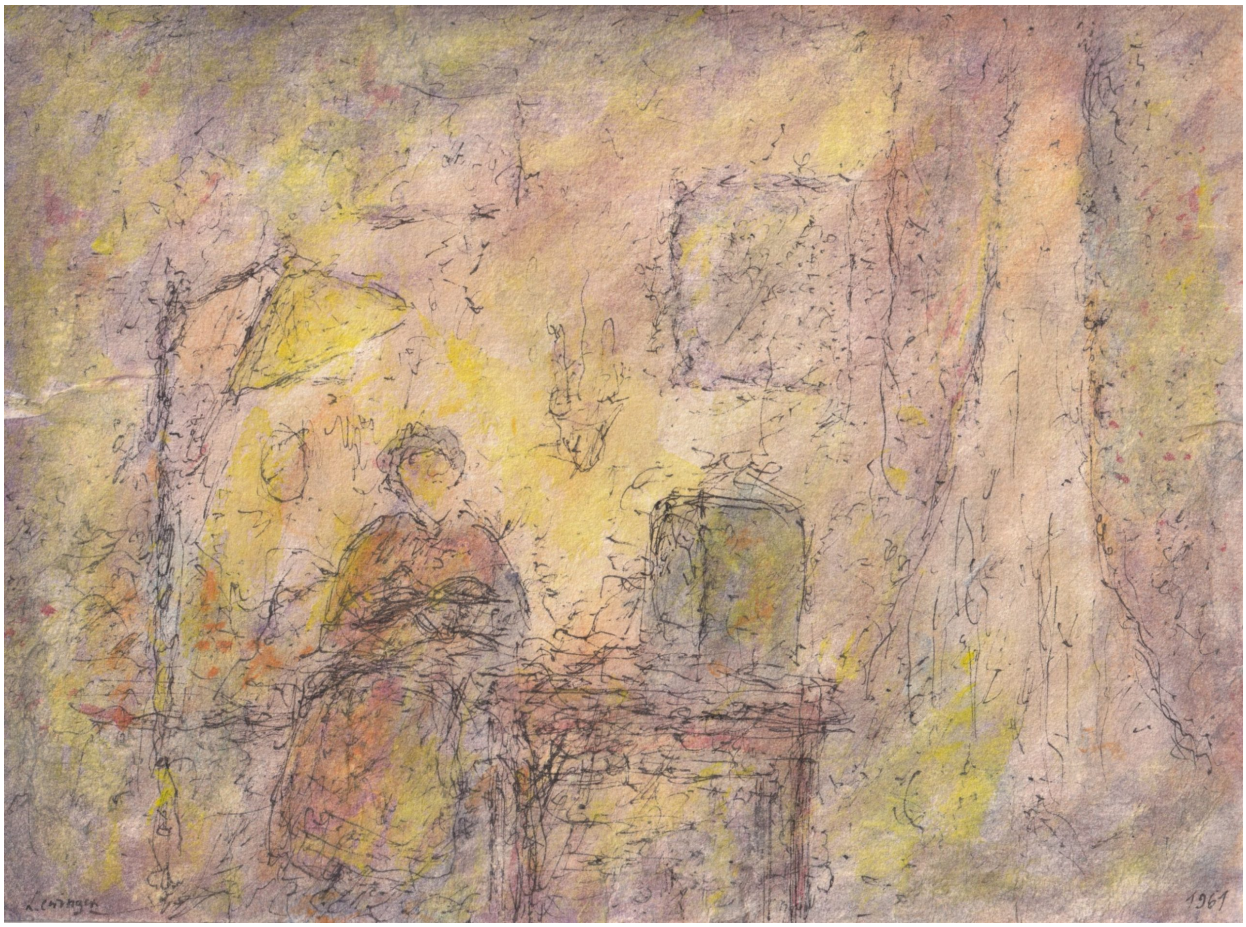

Werkdaten aus Onlinedatenbank

(www.kunsthandlung-kuehne.de)

23. November 2026

IN DER STUBE

ENTSTEHUNGSJAHR // 1961

TECHNIK // Mischtechnik

MAßE // ca. 16,5 cm x 22 cm

Preis auf ANFRAGE

BESCHREIBUNG //

Federzeichnung, Aquarellfarbe auf Zeichenkarton,
links unten signiert: „Lewinger“, rechts unten datiert: „1961“
montiert auf Trägerkarton



KUNSTHANDLUNG KÜHNE
Frank Kühne
Plattleite 68 . 01324 Dresden

T 0351 . 2679064
info@kunsthandlung-kuehne.de
www.kunsthandlung-kuehne.de

ÖFFNUNGSZEITEN
Montag bis Freitag: 10 - 18 Uhr
Samstag: 10 - 13 Uhr

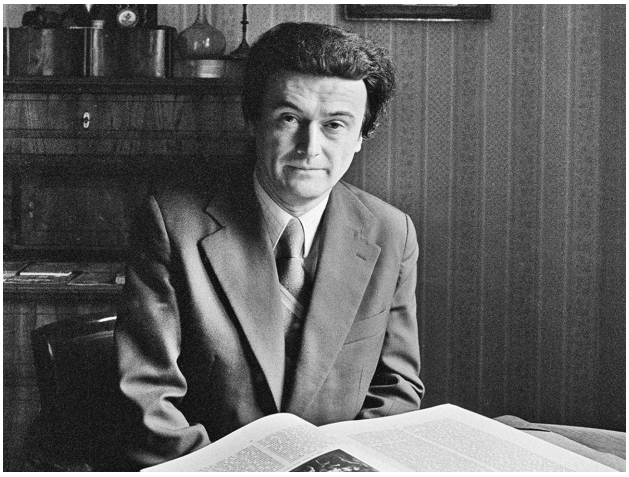

Lewinger, Ernst

1931 (Dresden) — **2015** (Dresden)

Maler, Grafiker, Buchillustrator

Ernst Lewinger, Künstlerporträt 1976, Bildnachweis: © Deutsche Fotothek / Christian Borchert.

LEBEN UND WERKE //

Ernst Lewinger nahm Unterricht bei Edmund Kesting in Dresden. Anschließend studierte er an der Kunstakademie in Dresden bei Josef Hegenbarth und Hans Theo Richter. Danach absolvierte er ein Studium an der Hochschule für bildende Künste in Berlin-Charlottenburg bei Alexander Camaro und Hans Uhlmann. Zeitweise war Lewinger im Kupferstich-Kabinett Dresden als wissenschaftlicher Mitarbeiter tätig. Zudem arbeitete er viele Jahre freischaffend in Dresden. Seit etwa 1972 tritt Lewinger auch als Buchillustrator in Erscheinung, u. a. E.T.A. Hoffmann – Der goldene Topf, Theodor Fontane – Cecille, Hermann Hesse – Merkwürdige Nachricht von einem anderen Stern.

KUNSTHANDLUNG KÜHNE
Frank Kühne
Plattleite 68 . 01324 Dresden

T 0351 . 2679064
info@kunsthandlung-kuehne.de
www.kunsthandlung-kuehne.de

ÖFFNUNGSZEITEN
Montag bis Freitag: 10 - 18 Uhr
Samstag: 10 - 13 Uhr