

KUNSTHANDLUNG KÜHNE

Christian Friedrich Gille

1805 (Ballenstedt)– 1899 (Wahnsdorf bei Dresden)

Alte Parkmauer



Werkdaten aus Onlinedatenbank

(www.kunsthandslung-kuehne.de)

21. April 2026

ALTE PARKMAUER

ENTSTEHUNGSJAHR // 1850/55

TECHNIK // Öl auf festem Malkarton

MAßE // 39 cm x 28,3 cm

PROVENIENZ // Sammlung Friedrich Lahmann

Preis auf ANFRAGE

BESCHREIBUNG //

verso Provenienznachweis
Sammlung Friedrich Lahmann,
Kunstaussstellung Heinrich Kühl

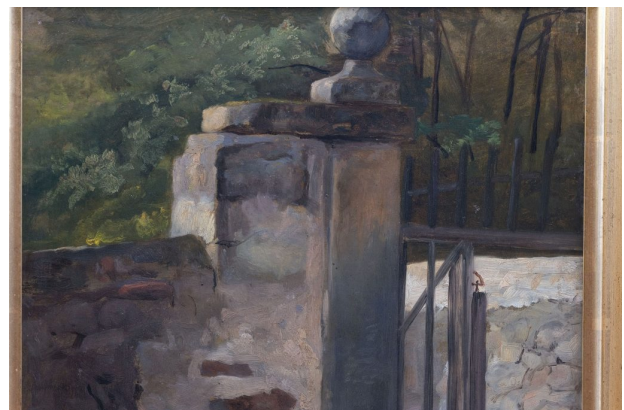

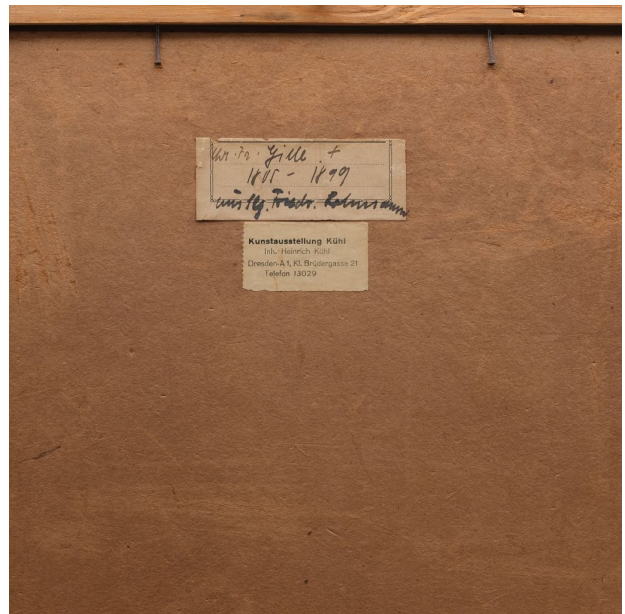

W. v. Gille +
1885 - 1899
Willy Friedr. Kühne

Kunstaussstellung KGNI
Inb. Heinrich Kühne
Dresden A 1, Kl. Brüdergasse 21
Telefon 33029





Gille, Christian Friedrich

1805 (Ballenstedt) – 1899 (Wahnsdorf bei Dresden)

Maler, Kupferstecher, Lithograph

Zeichnung Brustbild eines Herren von Christian Friedrich Gille,
Verwalter: Kupferstich-Kabinett, Staatliche Kunstsammlungen
Dresden, Bildnachweis: SLUB Dresden / Deutsche Fotothek / Hans
Loos

LEBEN UND WERKE //

Studium an der Dresdner Akademie, Schüler bei J. C. C. Dahl Werken u .a. in der Gemäldegalerie Neue Meister,
Kupferstich-Kabinett der Staatlichen Kunstsammlungen Dresden, Städtische Galerie Dresden