KUNSTHANDLUNG KÜHNE

Waldo Köhler

1909 (Rascha bei Bautzen)– **1992** (Dresden)

Frühes Selbstbildnis



Werkdaten aus Onlinedatenbank

(www.kunsthandlung-kuehne.de)

24. November 2026

FRÜHES SELBSTBILDNIS

Der 17-jähriger Künstler

ENTSTEHUNGSJAHR // 1926
TECHNIK // Öl auf Leinwand
MAßE // ca. 55,5 cm x 43,5 cm

Preis auf ANFRAGE

BESCHREIBUNG //

Öl auf Leinwand, beschnitten, ca. 55,5 cm x 43,5 cm

rechts unten monogrammiert und datiert: „WK. 1926“

verso schwer lesbar monogrammiert und datiert: „WK.1926“

hinter Glas im Wechselrahmen gerahmt



KUNSTHANDLUNG KÜHNE
Frank Kühne
Plattleite 68 . 01324 Dresden

T 0351 . 2679064
info@kunsthandlung-kuehne.de
www.kunsthandlung-kuehne.de

ÖFFNUNGSZEITEN
Montag bis Freitag: 10 - 18 Uhr
Samstag: 10 - 13 Uhr

KUNSTHANDLUNG KÜHNE
Frank Kühne
Plattleite 68 . 01324 Dresden

T 0351 . 2679064
info@kunsthandlung-kuehne.de
www.kunsthandlung-kuehne.de

ÖFFNUNGSZEITEN
Montag bis Freitag: 10 - 18 Uhr
Samstag: 10 - 13 Uhr

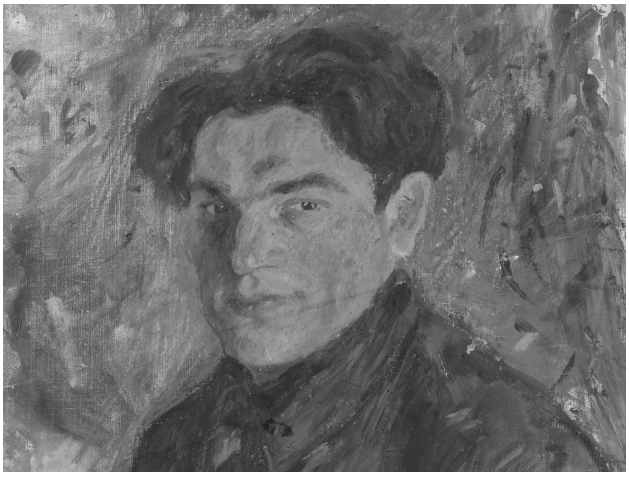

Köhler, Waldo

1909 (Rascha bei Bautzen) — **1992** (Dresden)

Maler, Grafiker

Waldo Köhler, Selbstbildnis, Ölgemälde von 1926, Bildnachweis: Kunsthandlung Kühne, Foto: Doreen Cramer

LEBEN UND WERKE //

Waldo Köhler studierte an der Dresdner Kunstakademie bei Richard Müller, Hermann Dittrich, Ferdinand Dorsch und Max Feldbauer. 1929 trat der Künstler der ASSO bei. 1945 ging ein Großteil seines Werkes bei der Zerstörung Dresdens verloren. 1965 erhielt der Künstlers den Kunstpreis der Stadt Dresden. Werke des Künstlers befinden sich u.a. in der Gemäldegalerie Neue Meister Dresden, Städtische Kunstsammlung Freital, Galerie Moritzburg Halle, Staatl. Museum Schwerin.

KUNSTHANDLUNG KÜHNE
Frank Kühne
Plattleite 68 . 01324 Dresden

T 0351 . 2679064
info@kunsthandlung-kuehne.de
www.kunsthandlung-kuehne.de

ÖFFNUNGSZEITEN
Montag bis Freitag: 10 - 18 Uhr
Samstag: 10 - 13 Uhr