KUNSTHANDLUNG KÜHNE

## Waldo Köhler

**1909** (Rascha bei Bautzen)– **1992** (Dresden)

# Kinderfasching



**Werkdaten aus Onlinedatenbank**

(www.kunsthandlung-kuehne.de)

24. November 2026

# KINDERFASCHING

**ENTSTEHUNGSJAHR //** 1979

**TECHNIK //** Mischtechnik auf Malkarton

**MAßE //** 45,5 cm x 70,5 cm

## Preis auf ANFRAGE

**BESCHREIBUNG //**

u. r. monogrammiert und datiert: „WK.1979“

verso von seiner Hand u. a. signiert, bezeichnet und datiert:

„Waldo Köhler

8045 Dresden

Franz Mehring Str. 34

(Kinderfasching)
Pastell 1979“





**KUNSTHANDLUNG KÜHNE**
Frank Kühne
Plattleite 68 . 01324 Dresden

T 0351 . 2679064
info@kunsthandlung-kuehne.de
www.kunsthandlung-kuehne.de

**ÖFFNUNGSZEITEN**
Montag bis Freitag: 10 - 18 Uhr
Samstag: 10 - 13 Uhr

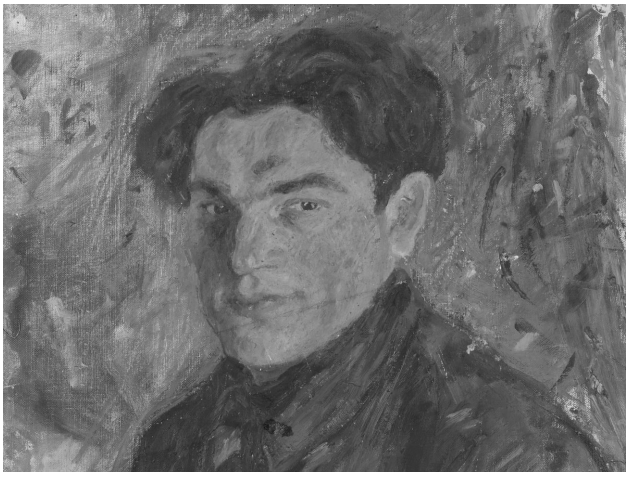

# Köhler, Waldo

**1909** (Rascha bei Bautzen) — **1992** (Dresden)

## Maler, Grafiker

Waldo Köhler, Selbstbildnis, Ölgemälde von 1926, Bildnachweis: Kunsthandlung Kühne, Foto: Doreen Cramer

**LEBEN UND WERKE //**

Waldo Köhler studierte an der Dresdner Kunstakademie bei Richard Müller, Hermann Dittrich, Ferdinand Dorsch und Max Feldbauer. 1929 trat der Künstler der ASSO bei. 1945 ging ein Großteil seines Werkes bei der Zerstörung Dresdens verloren. 1965 erhielt der Künstlers den Kunstpreis der Stadt Dresden. Werke des Künstlers befinden sich u.a. in der Gemäldegalerie Neue Meister Dresden, Städtische Kunstsammlung Freital, Galerie Moritzburg Halle, Staatl. Museum Schwerin.



**KUNSTHANDLUNG KÜHNE**
Frank Kühne
Plattleite 68 . 01324 Dresden

T 0351 . 2679064
info@kunsthandlung-kuehne.de
www.kunsthandlung-kuehne.de

**ÖFFNUNGSZEITEN**
Montag bis Freitag: 10 - 18 Uhr
Samstag: 10 - 13 Uhr